

АДМИНИСТРАЦИИ МУНИЦИПАЛЬНОГО ОБРАЗОВАНИЯ
ГОРОД-КУРОРТ ГЕЛЕНДЖИК

ПОСТАНОВЛЕНИЕ

от 25.04.2016

№ 1306

г. Геленджик

О внесении изменений в постановление администрации муниципального образования город-курорт Геленджик от 21 мая 2014 года № 1306 «Об утверждении схем границ прилегающих к детским, образовательным, медицинским организациям, объектам спорта, розничным рынкам, вокзалам, аэропортам, объектам военного назначения территорий, на которых не допускается розничная продажа алкогольной продукции, на территории муниципального образования город-курорт Геленджик»

В соответствии с постановлением администрации муниципального образования город-курорт Геленджик от 4 апреля 2014 года №812 «Об установлении расстояний для определения границ прилегающих к некоторым организациям и объектам территорий, на которых не допускается розничная продажа алкогольной продукции на территории муниципального образования город-курорт Геленджик», руководствуясь статьями 16, 37 Федерального закона от 6 октября 2003 года №131-ФЗ «Об общих принципах организации местного самоуправления в Российской Федерации» (в редакции Федерального закона от 15 февраля 2016 года №17-ФЗ), Федеральным законом от 22 ноября 1995 года №171-ФЗ «О государственном регулировании производства и оборота этилового спирта, алкогольной и спиртосодержащей продукции и об ограничении потребления (распития) алкогольной продукции» (в редакции Федерального закона от 29 декабря 2015 года №400-ФЗ), постановлением Правительства Российской Федерации от 27 декабря 2012 года №1425 «Об определении органами государственной власти субъектов Российской Федерации мест массового скопления граждан и мест нахождения источников повышенной опасности, в которых не допускается розничная продажа алкогольной продукции, а также определении органами местного самоуправления границ прилегающих к некоторым организациям и объектам территорий, на которых не допускается розничная продажа алкогольной продукции», Законом Краснодарского края от 4 июня 2012 года №2497-КЗ «Об установлении ограничений в сфере розничной продажи алкогольной продукции и безалкогольных тонизирующих напитков» (в редакции Закона Краснодарского края от 6 апреля 2015 года №3158-КЗ), решением Думы

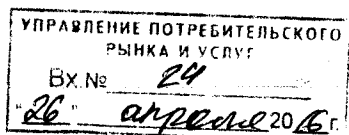

муниципального образования город-курорт Геленджик от 29 октября 2013 года №15 «Об установлении значения расстояния границ прилегающих территорий к некоторым организациям и объектам, на которых не допускается розничная продажа алкогольной продукции на территории муниципального образования город-курорт Геленджик» (в редакции решения Думы муниципального образования город-курорт Геленджик от 26 февраля 2016 года №388), статьями 8, 41, 72 Устава муниципального образования город-курорт Геленджик, постановляю:

1. Внести в постановление администрации муниципального образования город-курорт Геленджик от 21 мая 2014 года №1306 «Об утверждении схем границ прилегающих к детским, образовательным, медицинским организациям, объектам спорта, розничным рынкам, вокзалам, аэропортам, объектам военного назначения территорий, на которых не допускается розничная продажа алкогольной продукции, на территории муниципального образования город-курорт Геленджик» следующие изменения:

1) в пункте 2 постановления слова «приложения №2–247» заменить словами «приложение № 2–289»;

2) дополнить постановление приложениями №248–289 в редакции приложений №1–42 к настоящему постановлению.

2. Управлению потребительского рынка и услуг администрации муниципального образования город-курорт Геленджик (Омаргаджиев) направить информацию на бумажном носителе и в электронной форме о принятом постановлении в департамент потребительской сферы и регулирования рынка алкоголя Краснодарского края не позднее 1-го месяца со дня вступления в силу настоящего постановления.

3. Опубликовать настоящее постановление в Геленджикской городской газете «Прибой» и разместить на официальном сайте администрации муниципального образования город-курорт Геленджик в информационно-телекоммуникационной сети «Интернет».

4. Постановление вступает в силу со дня его официального опубликования.

Глава муниципального образования
город-курорт Геленджик



Д.А.Хрестин

ПРИЛОЖЕНИЕ № 1
к постановлению администрации
муниципального образования
город-курорт Геленджик
от 25.04.2016 № 1306

«ПРИЛОЖЕНИЕ № 248
УТВЕРЖДЕНА
постановлением администрации
муниципального образования
город-курорт Геленджик
от 21 мая 2014 года № 1306
(в редакции постановления
администрации муниципального
образования город-курорт Геленджик
от 25.04.2016 № 1306)

СХЕМА ГРАНИЦ
прилегающих к медицинской организации
«Детский кабинет ООО «Заботливый доктор» (г.Геленджик, ул.Горького, 24-26/ул.Толстого, 22)
территорий, на которых не допускается розничная продажа алкогольной продукции
при оказании услуг розничной торговли и при оказании услуг общественного питания

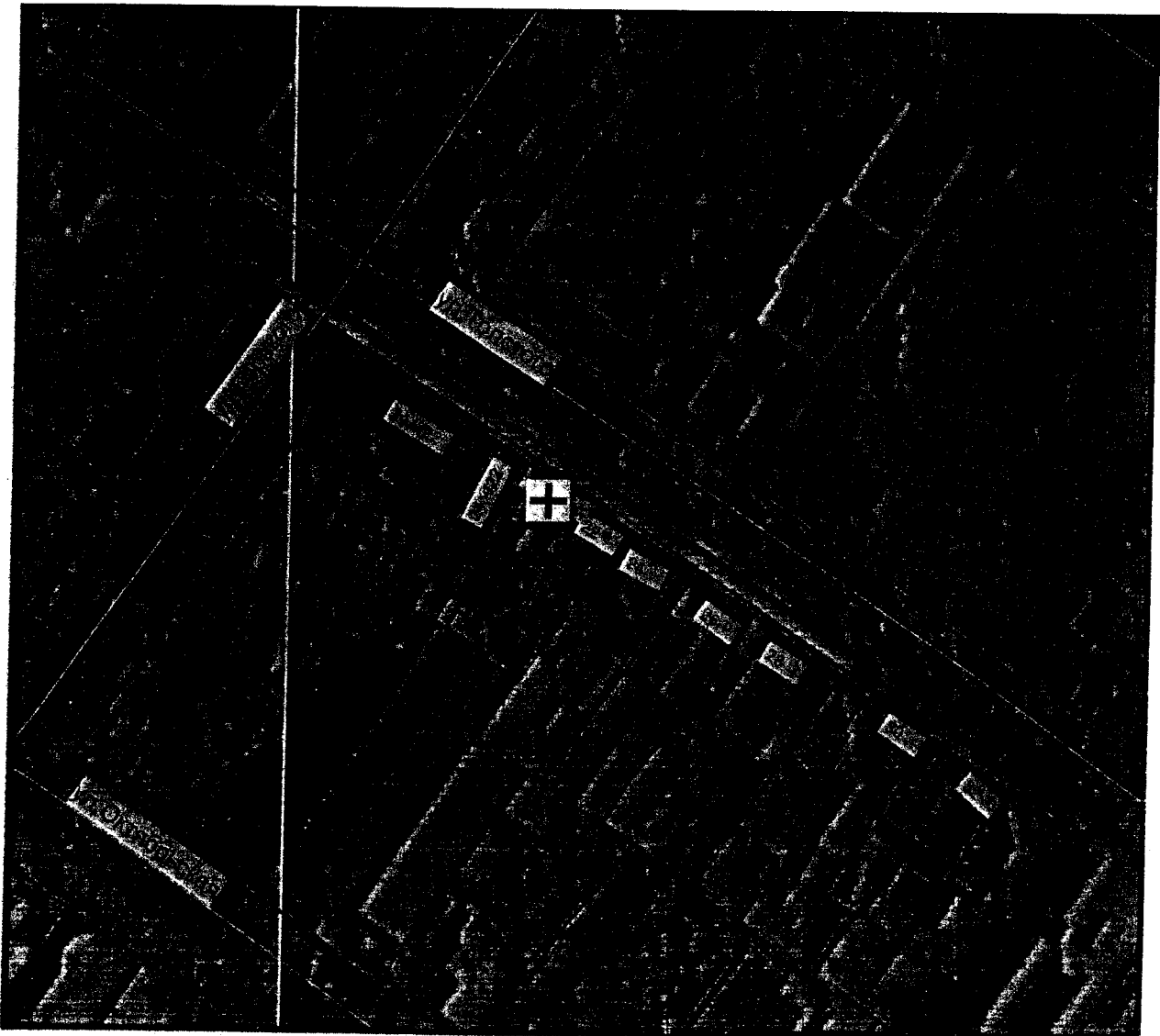

Исполняющий обязанности
начальника управления потребительского
рынка и услуг администрации
муниципального образования
город-курорт Геленджик

Г.В. Кукарцева

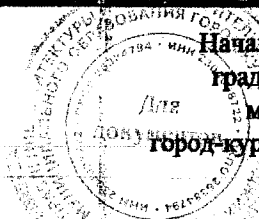

Начальник управления архитектуры и
градостроительства администрации
муниципального образования
город-курорт Геленджик - главный архитектор

В.А. Реякин

ПРИЛОЖЕНИЕ № 2
к постановлению администрации
муниципального образования
город-курорт Геленджик
от 25.04.2016 № 1306

«ПРИЛОЖЕНИЕ № 249
УТВЕРЖДЕНА
постановлением администрации
муниципального образования
город-курорт Геленджик
от 21 мая 2014 года № 1306
(в редакции постановления
администрации муниципального
образования город-курорт Геленджик
от 25.04.2016 № 1306)

СХЕМА ГРАНИЦ
прилегающих к медицинской организации
«Диагностический центр «Диагност» ООО «РОС» (г.Геленджик, ул.Садовая, 17)
территорий, на которых не допускается розничная продажа алкогольной продукции
при оказании услуг розничной торговли и при оказании услуг общественного питания

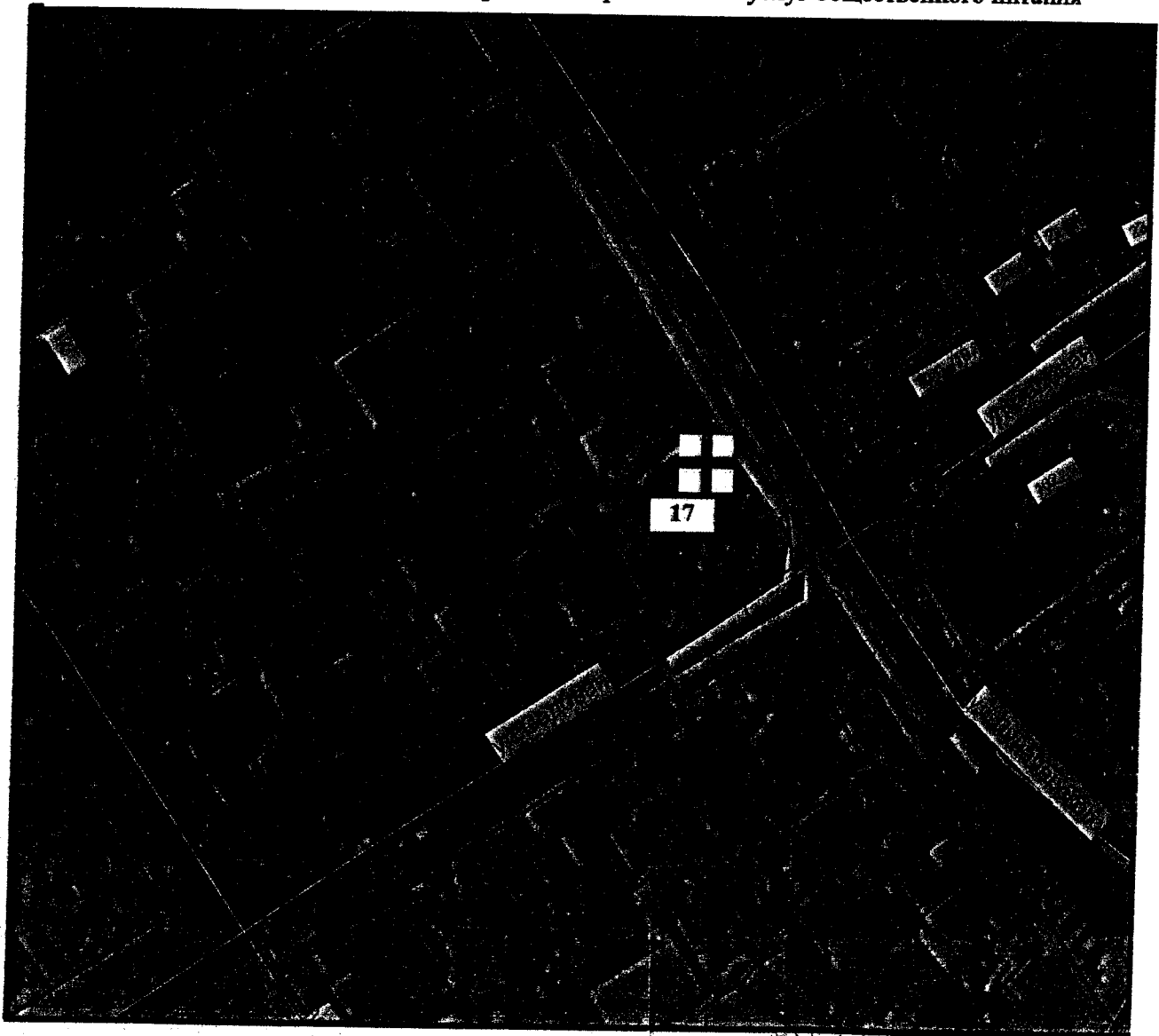

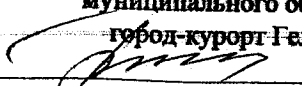
Исполняющий обязанности
начальника управления потребительского
рынка и услуг администрации
муниципального образования
город-курорт Геленджик

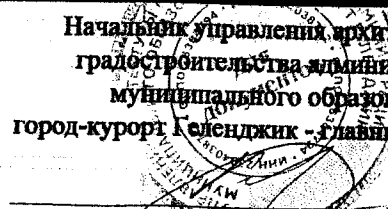
Г.В. Кукарцева

Начальник управления архитектуры и
градостроительства администрации
муниципального образования
город-курорт Геленджик - Главный архитектор

В.А. Ревякин

ПРИЛОЖЕНИЕ № 3
к постановлению администрации
муниципального образования
город-курорт Геленджик
от 25.04.2016 № 1306

«ПРИЛОЖЕНИЕ № 250
УТВЕРЖДЕНА
постановлением администрации
муниципального образования
город-курорт Геленджик
от 21 мая 2014 года № 1306
(в редакции постановления
администрации муниципального
образования город-курорт Геленджик
от 25.04.2016 № 1306)

СХЕМА ГРАНИЦ

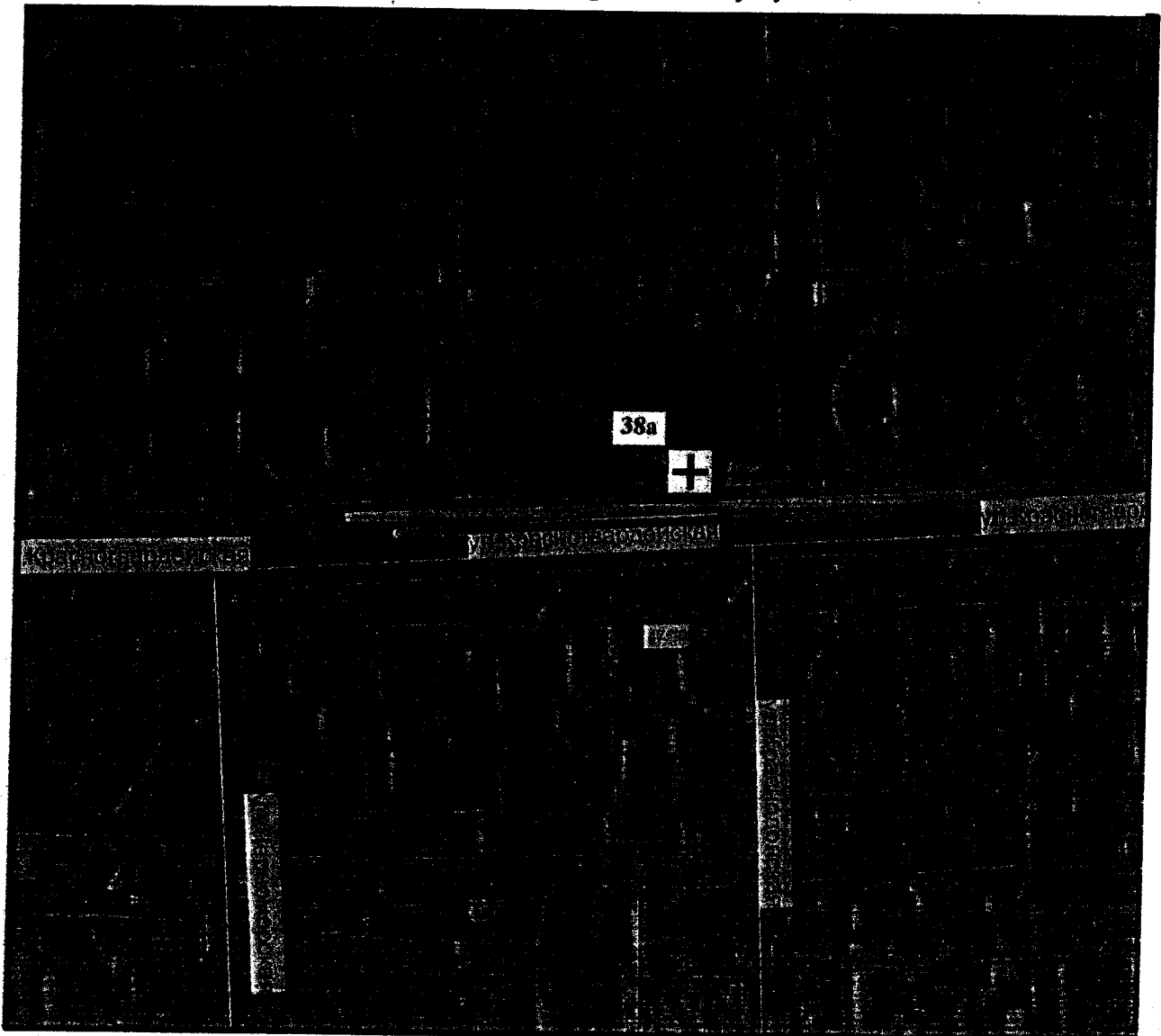
прилегающих к медицинской организации
«Кабинет окулиста ООО «Геленджик-Оптика» (г. Геленджик, ул. Красногвардейская, 38а, лит. А, 1-й этаж)
территорий, на которых не допускается розничная продажа алкогольной продукции
при оказании услуг розничной торговли и при оказании услуг общественного питания



Исполняющий обязанности
начальника управления потребительского
рынка и услуг администрации
муниципального образования
город-курорт Геленджик
[Signature] Г. В. Кузнецова

Начальник управления архитектуры и
градостроительства администрации
муниципального образования
город-курорт Геленджик - главный архитектор
Для документов
[Signature]
ПЕЧАТЬ: АДМИНИСТРАЦИЯ ГОРОДА-КУРОРТА ГЕЛЕНДЖИК, УЛ. КРАСНОГВАРДЕЙСКАЯ, 38А, ЛИТ. А, 1-Й ЭТАЖ. ТЕЛЕФОН: 8794 25384794

ПРИЛОЖЕНИЕ № 4
к постановлению администрации
муниципального образования
город-курорт Геленджик
от 25.04.2016 № 1306

«ПРИЛОЖЕНИЕ № 251
УТВЕРЖДЕНА
постановлением администрации
муниципального образования
город-курорт Геленджик
от 21 мая 2014 года № 1306
(в редакции постановления
администрации муниципального
образования город-курорт Геленджик
от 25.04.2016 № 1306)

СХЕМА ГРАНИЦ

прилегающих к медицинской организации
«Кабинет окулиста ООО «Геленджик-Оптика» (г.Геленджик, ул.Ленина, 23/ул.Серафимовича, 3, 1-й этаж)
территорий, на которых не допускается розничная продажа алкогольной продукции
при оказании услуг розничной торговли и при оказании услуг общественного питания

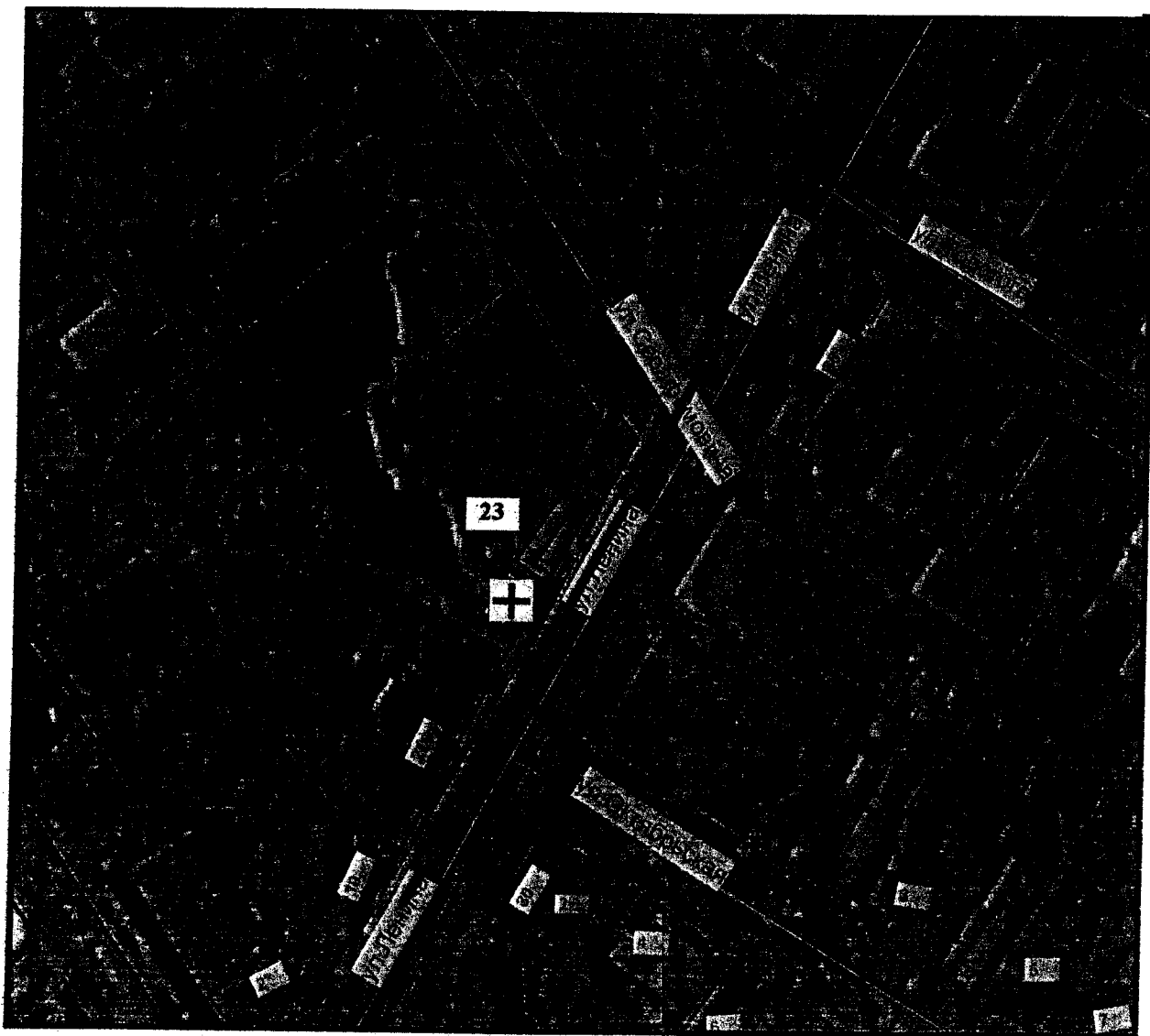

Исполняющий обязанности
начальника управления потребительского
рынка и услуг администрации
муниципального образования
город-курорт Геленджик

Г.В. Кукарцева
Г.В. Кукарцева

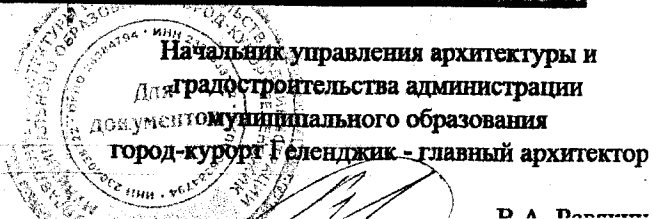

Д. А. Баранов

ПРИЛОЖЕНИЕ № 5
к постановлению администрации
муниципального образования
город-курорт Геленджик
от 25.04.2016 № 1306

«ПРИЛОЖЕНИЕ № 252
УТВЕРЖДЕНА
постановлением администрации
муниципального образования
город-курорт Геленджик
от 21 мая 2014 года № 1306
(в редакции постановления
администрации муниципального
образования город-курорт Геленджик
от 25.04.2016 № 1306)

СХЕМА ГРАНИЦ

прилегающих к медицинской организации
«Кабинет окулиста ООО «Геленджик-Оптика» (г. Геленджик, ул. Островского, 7, лит А II, 1-й этаж)
территорий, на которых не допускается розничная продажа алкогольной продукции
при оказании услуг розничной торговли и при оказании услуг общественного питания

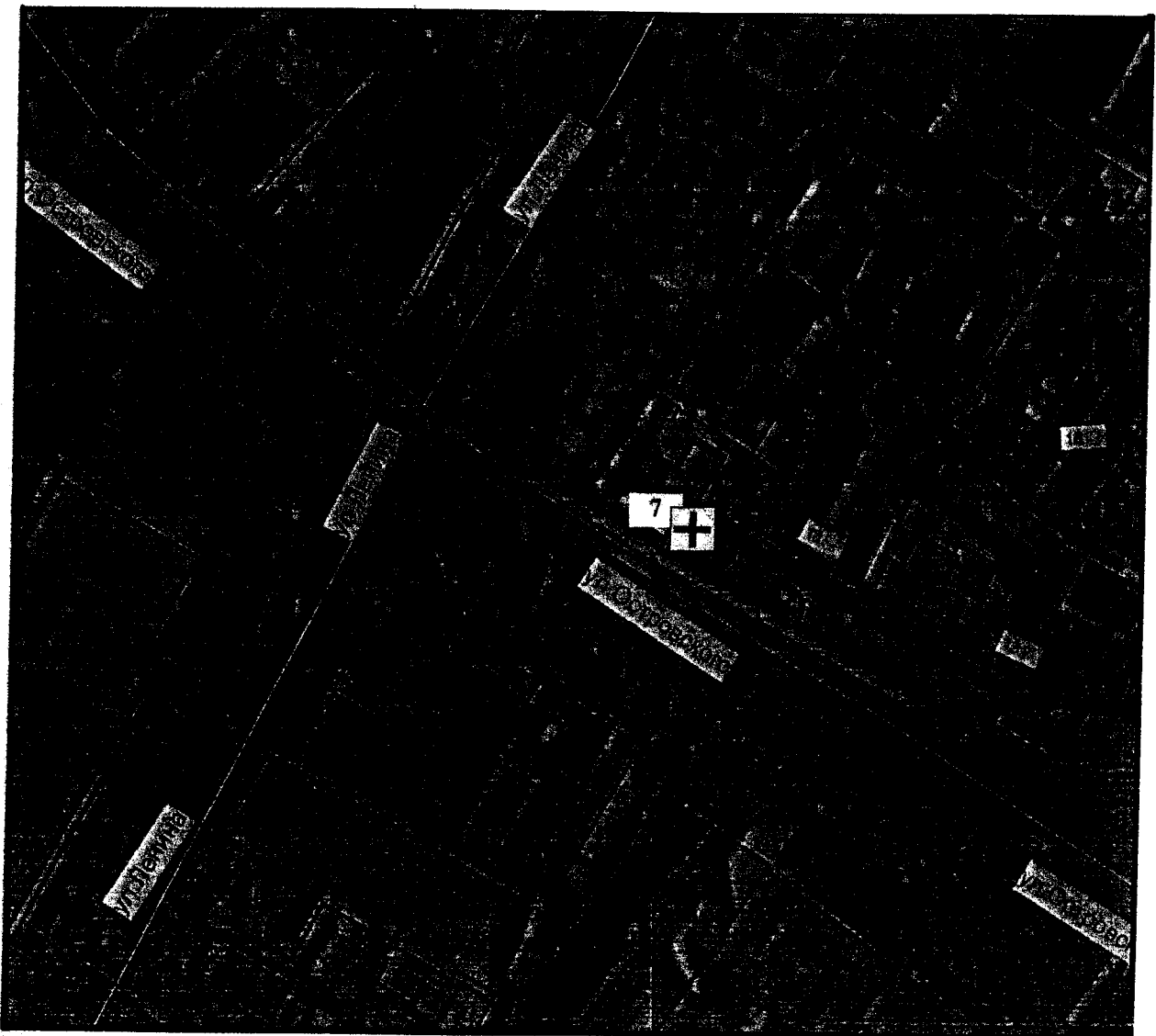

Исполняющий обязанности
начальника управления потребительского
рынка и услуг администрации
муниципального образования
город-курорт Геленджик
[Signature]
Г.Р. Кукашова

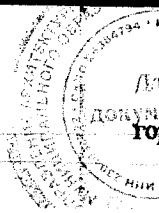

Начальник управления архитектуры и
градостроительства администрации
муниципального образования
город-курорт Геленджик - главный архитектор
[Signature]

В.А. Ревякин

ПРИЛОЖЕНИЕ № 6
к постановлению администрации
муниципального образования
город-курорт Геленджик
от 25.04.2016 № 1306

«ПРИЛОЖЕНИЕ № 253
УТВЕРЖДЕНА
постановлением администрации
муниципального образования
город-курорт Геленджик
от 21 мая 2014 года № 1306
(в редакции постановления
администрации муниципального
образования город-курорт Геленджик
от 25.04.2016 № 1306)

СХЕМА ГРАНИЦ
прилегающих к медицинской организации
«Кабинет окулиста ООО «Элит-оптик» (г.Геленджик, ул.Херсонская, 11)
территорий, на которых не допускается розничная продажа алкогольной продукции
при оказании услуг розничной торговли и при оказании услуг общественного питания

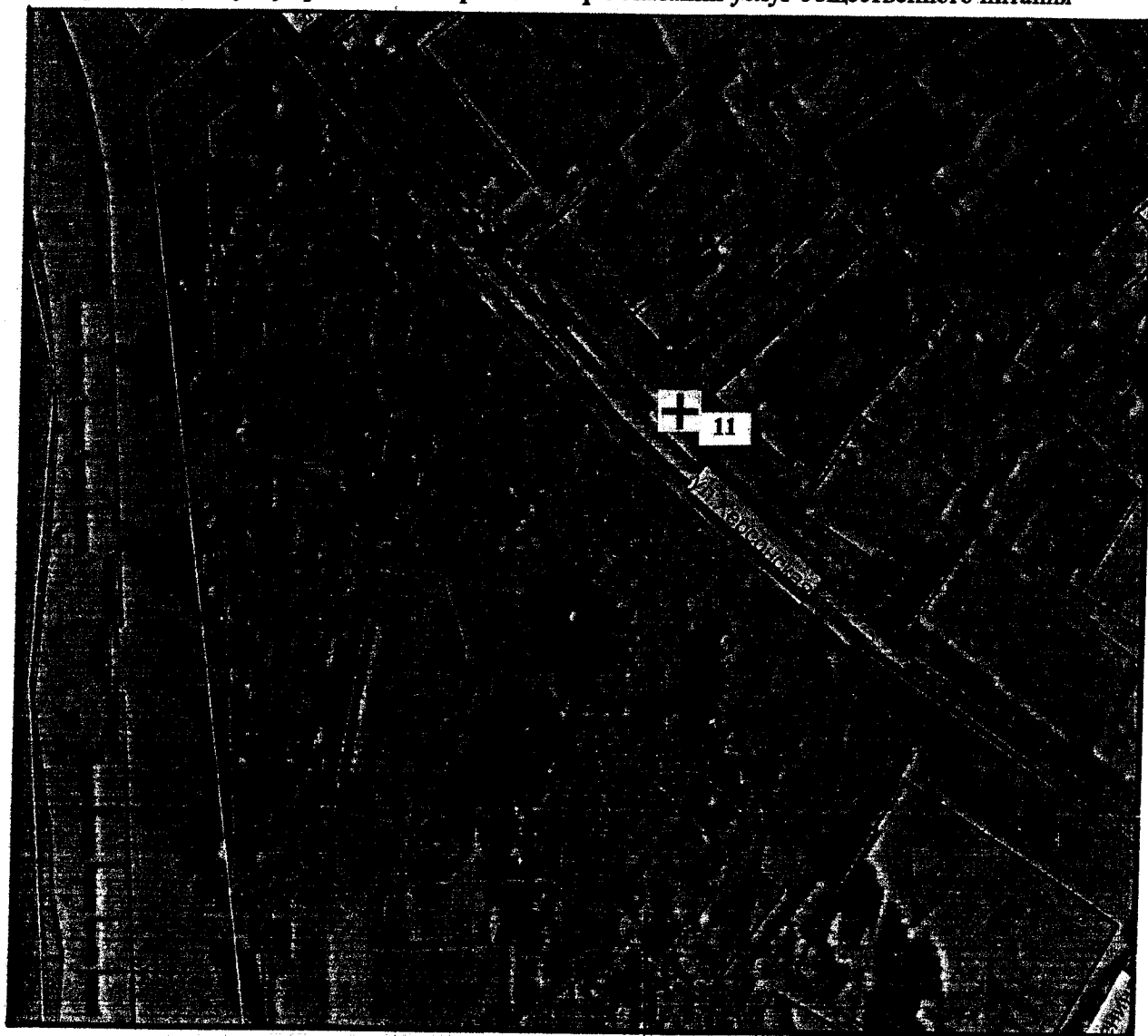



Исполняющий обязанности
начальника управления потребительского
рынка и услуг администрации
муниципального образования
город-курорт Геленджик

 Г.В. Кукарцева

Начальник управления архитектуры и
градостроительства администрации
муниципального образования
город-курорт Геленджик – главный архитектор

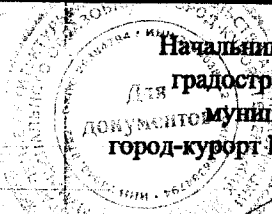
Документ № 478

И.А. Денджин

ПРИЛОЖЕНИЕ № 7
к постановлению администрации
муниципального образования
город-курорт Геленджик
от 25.04.2016 № 1306

«ПРИЛОЖЕНИЕ № 254
УТВЕРЖДЕНА
постановлением администрации
муниципального образования
город-курорт Геленджик
от 21 мая 2014 года № 1306
(в редакции постановления
администрации муниципального
образования город-курорт Геленджик
от 25.04.2016 № 1306)

СХЕМА ГРАНИЦ

прилегающих к медицинской организации
«Кабинет окулиста салон оптики «Твоя оптика» (г.Геленджик, ул.Керченская, 3)
территорий, на которых не допускается розничная продажа алкогольной продукции
при оказании услуг розничной торговли и при оказании услуг общественного питания

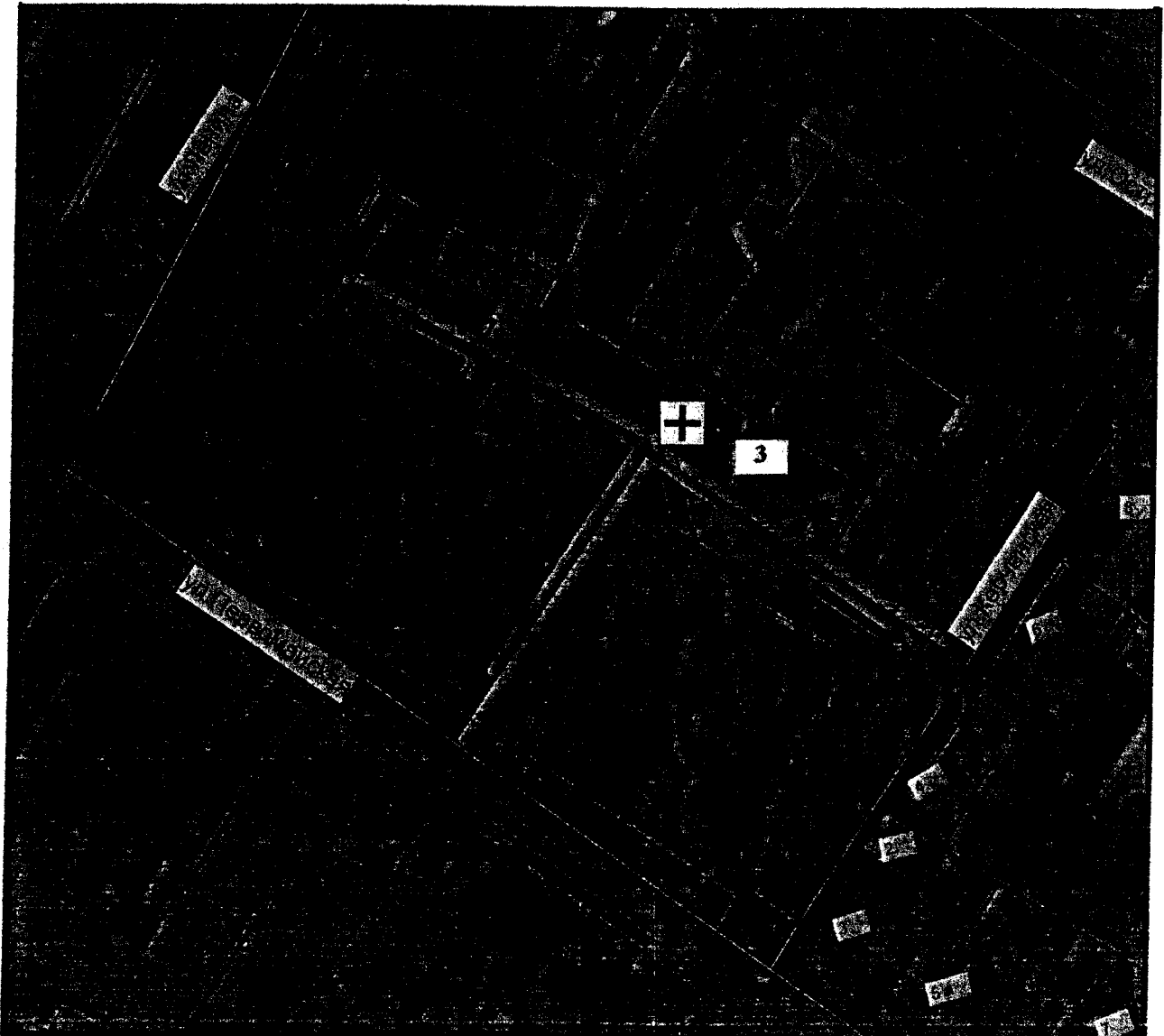

Исполняющий обязанности
начальника управления потребительского
рынка и услуг администрации
муниципального образования
город-курорт Геленджик

Начальник управления архитектуры и
градостроительства администрации
муниципального образования
город-курорт Геленджик - главный архитектор



ПРИЛОЖЕНИЕ № 8
к постановлению администрации
муниципального образования
город-курорт Геленджик
от 25.04.2016 № 1306

«ПРИЛОЖЕНИЕ № 255
УТВЕРЖДЕНА
постановлением администрации
муниципального образования
город-курорт Геленджик
от 21 мая 2014 года № 1306
(в редакции постановления
администрации муниципального
образования город-курорт Геленджик
от 25.04.2016 № 1306)

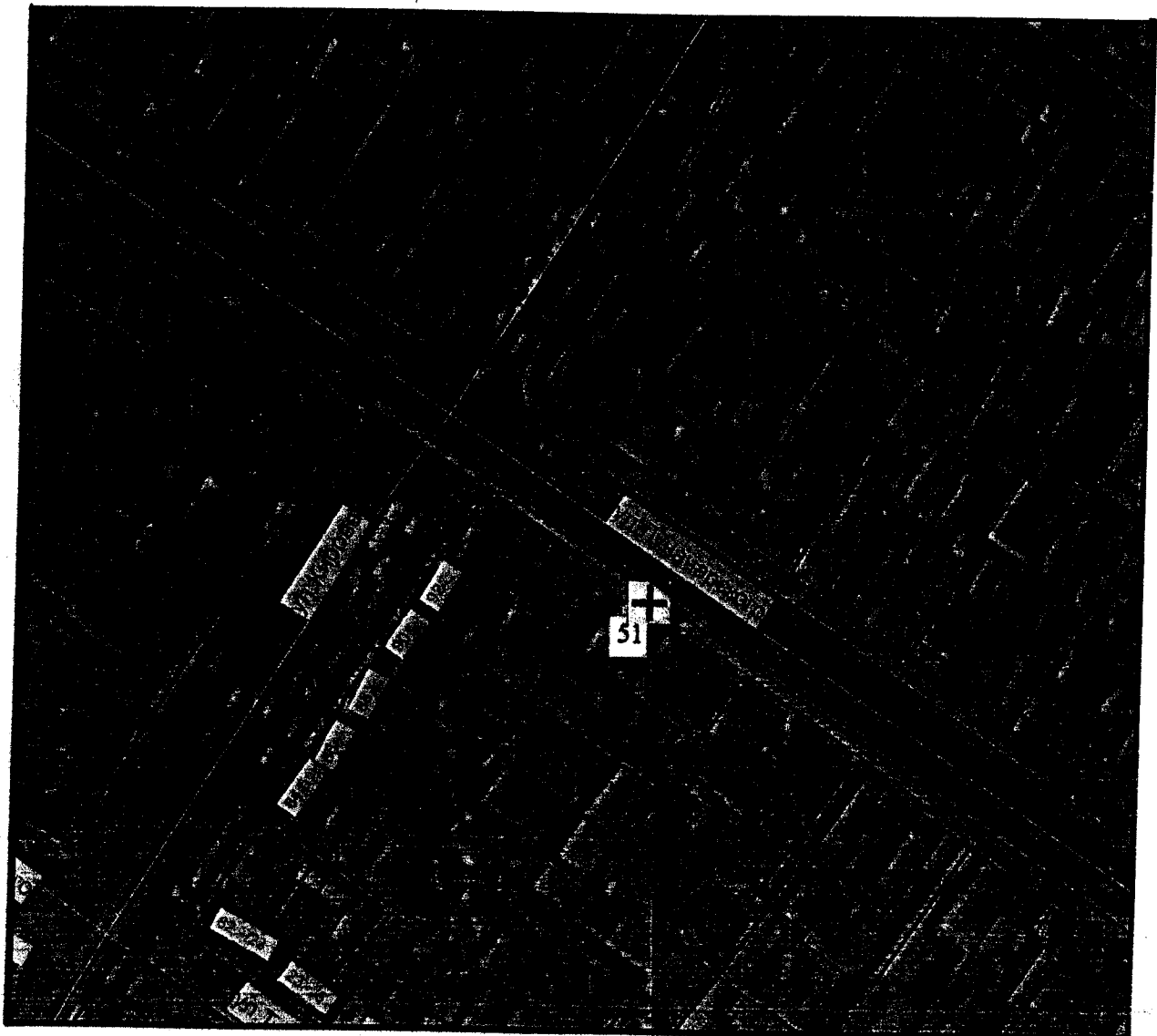
СХЕМА ГРАНИЦ
прилегающих к медицинской организации
«Кабинет психолога» (г.Геленджик, ул.Луначарского, 51)
территорий, на которых не допускается розничная продажа алкогольной продукции
при оказании услуг розничной торговли и при оказании услуг общественного питания

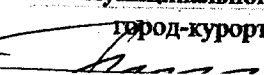

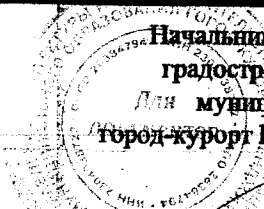
Исполняющий обязанности
начальника управления потребительского
рынка и услуг администрации
муниципального образования
город-курорт Геленджик

Г.В. Кукарцева

Начальник управления архитектуры и
градостроительства администрации
Для муниципального образования
город-курорт Геленджик - главный архитектор

R A Dendzhik

ПРИЛОЖЕНИЕ № 9
к постановлению администрации
муниципального образования
город-курорт Геленджик
от 25.04.2016 № 1306

«ПРИЛОЖЕНИЕ № 256
УТВЕРЖДЕНА
постановлением администрации
муниципального образования
город-курорт Геленджик
от 21 мая 2014 года № 1306
(в редакции постановления
администрации муниципального
образования город-курорт Геленджик
от 25.04.2016 № 1306)

СХЕМА ГРАНИЦ

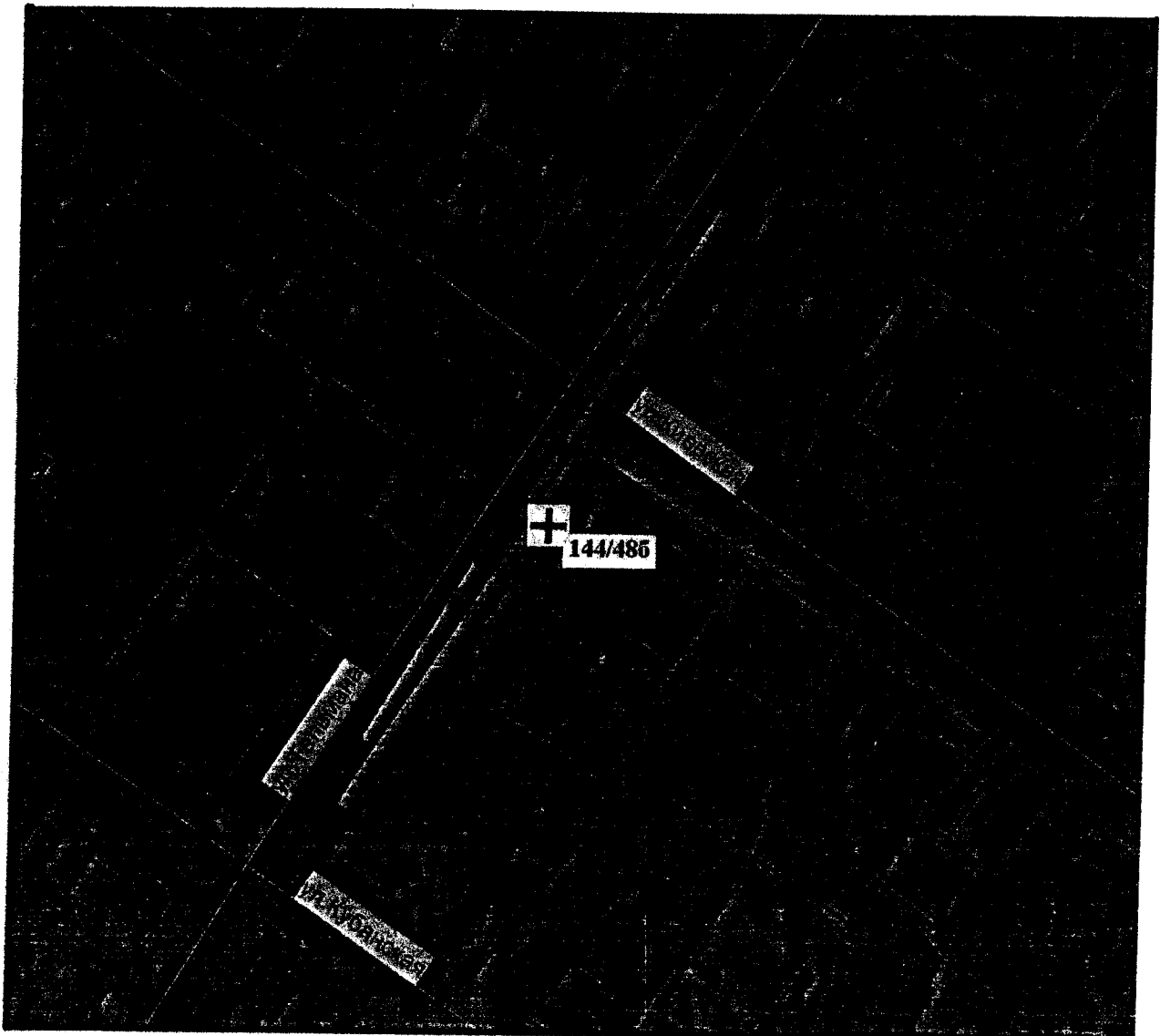
прилегающих к медицинской организации
ООО «Клиника немецкой стоматологии» (г. Геленджик, ул. Тельмана, 144/ул. Киевская, 486)
территорий, на которых не допускается розничная продажа алкогольной продукции
при оказании услуг розничной торговли и при оказании услуг общественного питания



Исполняющий обязанности
начальника управления потребительского
рынка и услуг администрации
муниципального образования

Город-курорт Геленджик
 Г.В. Кукарцева

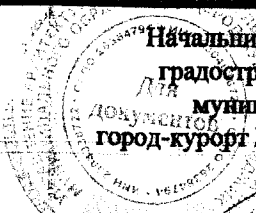
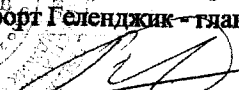
Начальник управления архитектуры и
градостроительства администрации
муниципального образования
город-курорт Геленджик - главный архитектор

 В.А. Ревякин

ПРИЛОЖЕНИЕ № 10
к постановлению администрации
муниципального образования
город-курорт Геленджик
от 25.04.2016 № 1306

«ПРИЛОЖЕНИЕ № 257
УТВЕРЖДЕНА
постановлением администрации
муниципального образования
город-курорт Геленджик
от 21 мая 2014 года № 1306
(в редакции постановления
администрации муниципального
образования город-курорт Геленджик
от 25.04.2016 № 1306)

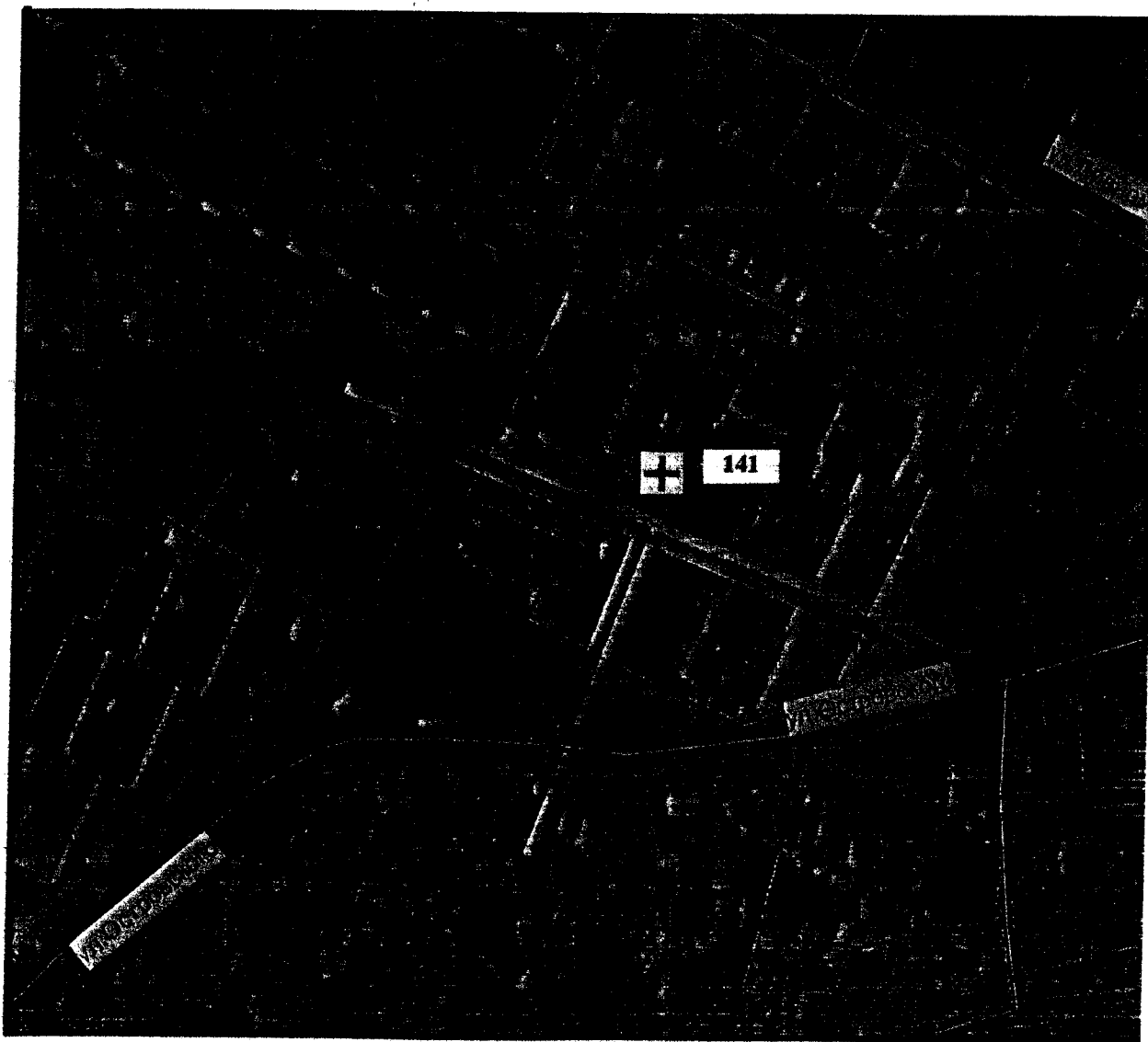
СХЕМА ГРАНИЦ
прилегающих к медицинской организации
«Лечебно-оздоровительный центр С.М. Бубновского» (г.Геленджик, ул.Островского, 141, литер А)
территорий, на которых не допускается розничная продажа алкогольной продукции
при оказании услуг розничной торговли и при оказании услуг общественного питания



Исполняющий обязанности
начальника управления потребительского
рынка и услуг администрации
муниципального образования
город-курорт Геленджик

Г.В. Кукарцева

Начальник управления архитектуры и
градостроительства администрации
муниципального образования
город-курорт Геленджик - главный архитектор

В.А. Ревякин



ПРИЛОЖЕНИЕ № 11
к постановлению администрации
муниципального образования
город-курорт Геленджик
от 25.04.2016 № 1306

«ПРИЛОЖЕНИЕ № 258
УТВЕРЖДЕНА
постановлением администрации
муниципального образования
город-курорт Геленджик
от 21 мая 2014 года № 1306
(в редакции постановления
администрации муниципального
образования город-курорт Геленджик
от 25.04.2016 № 1306)

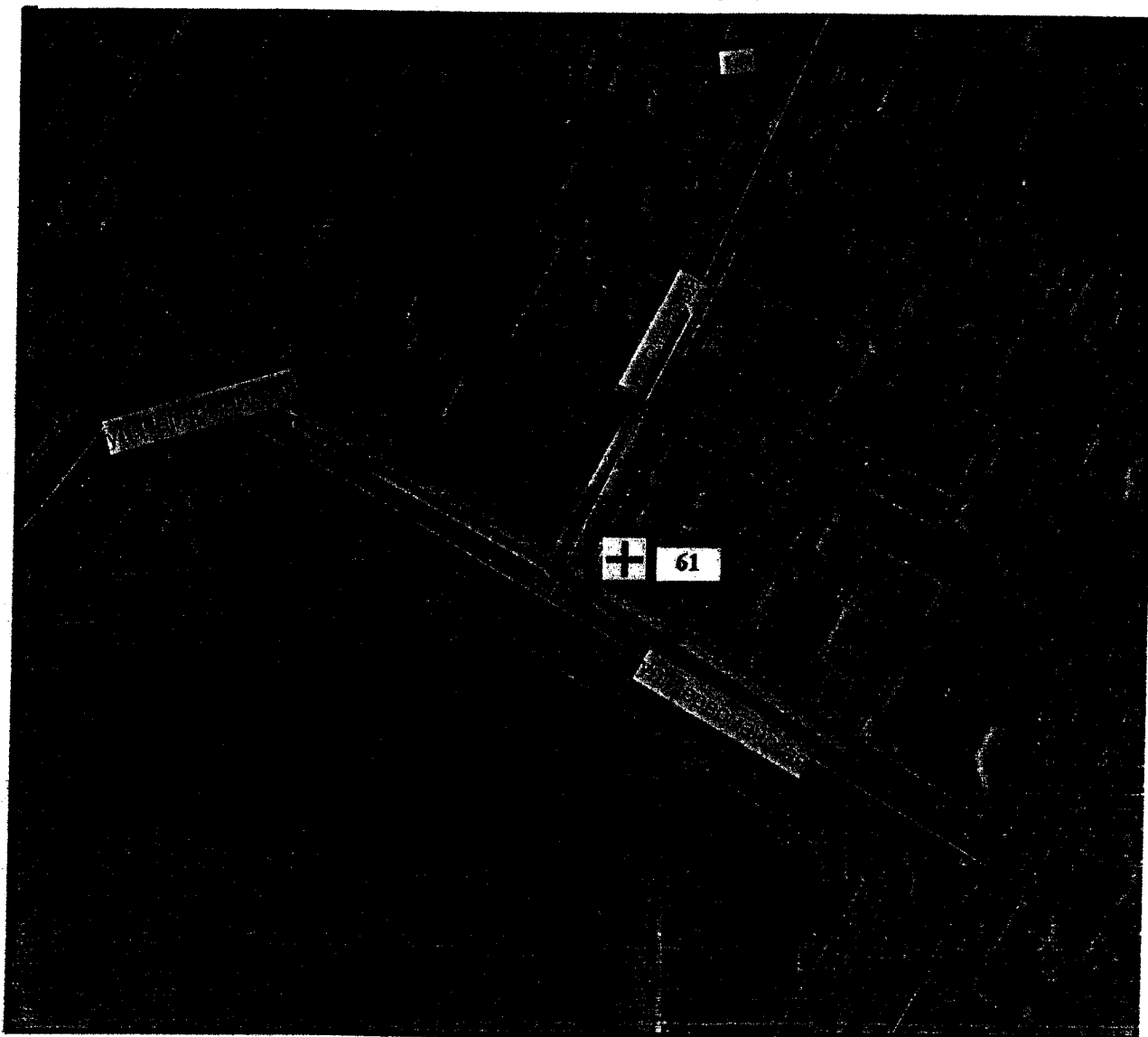
СХЕМА ГРАНИЦ
прилегающих к медицинской организации
«Лор-Центр» (г.Геленджик, ул.Первомайская, 61, 3-й этаж)
территорий, на которых не допускается розничная продажа алкогольной продукции
при оказании услуг розничной торговли и при оказании услуг общественного питания

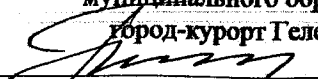

Исполняющий обязанности
начальника управления потребительского
рынка и услуг администрации
муниципального образования
город-курорт Геленджик
 Г.В. Кукарцева

Начальник управления архитектуры и
градостроительства администрации
муниципального образования
город-курорт Геленджик - главный архитектор

 В.А. Ревякин

ПРИЛОЖЕНИЕ № 12
к постановлению администрации
муниципального образования
город-курорт Геленджик
от 25.04.2016 № 1306

«ПРИЛОЖЕНИЕ № 259
УТВЕРЖДЕНА
постановлением администрации
муниципального образования
город-курорт Геленджик
от 21 мая 2014 года № 1306
(в редакции постановления
администрации муниципального
образования город-курорт Геленджик
от 25.04.2016 № 1306)

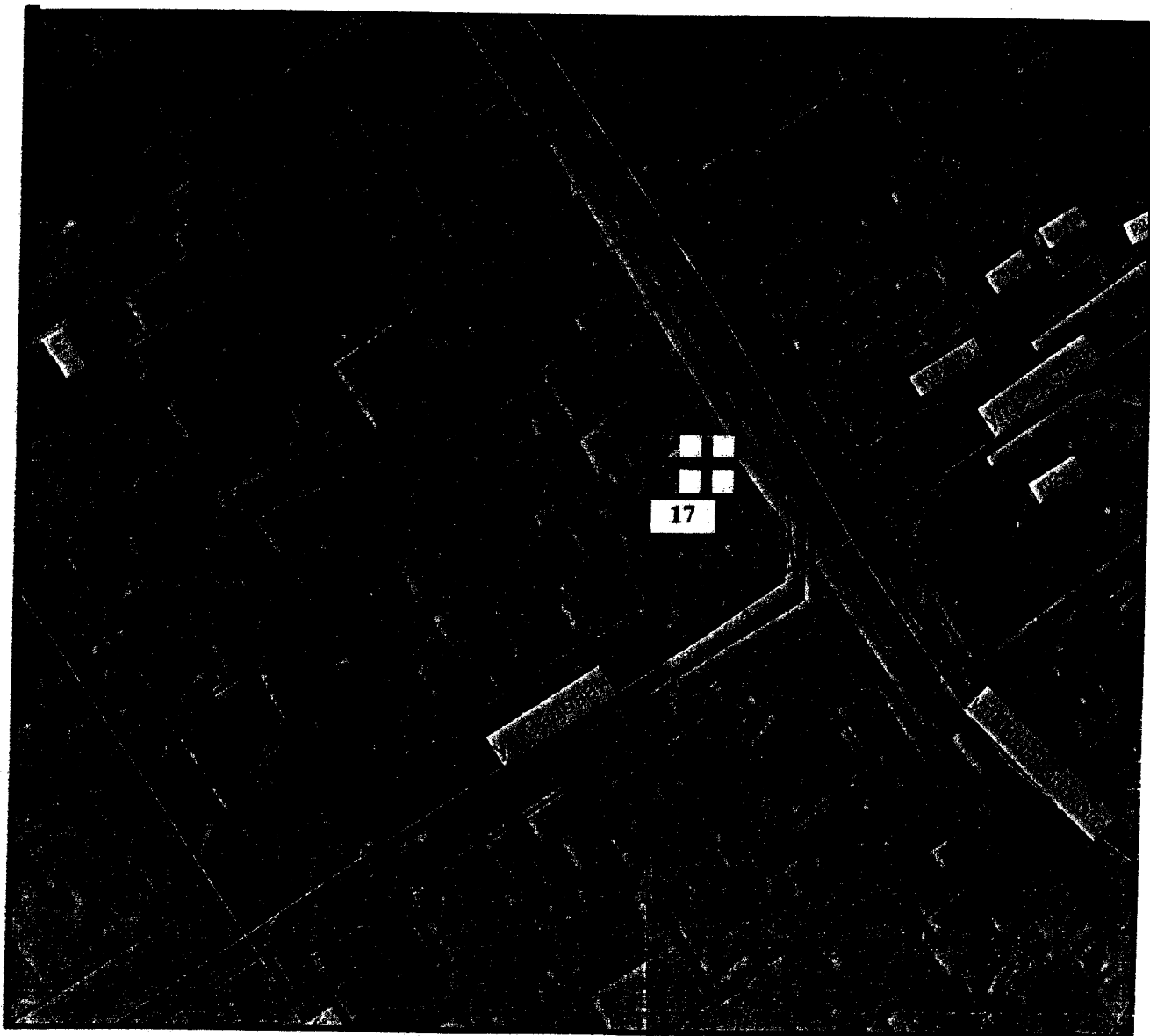
СХЕМА ГРАНИЦ
прилегающих к медицинской организации
«Медицинский центр INVITRO» (г.Геленджик, ул.Садовая, 17)
территорий, на которых не допускается розничная продажа алкогольной продукции
при оказании услуг розничной торговли и при оказании услуг общественного питания

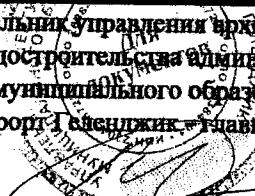

Исполняющий обязанности
начальника управления потребительского
рынка и услуг администрации
муниципального образования
город-курорт Геленджик

Г.В. Кукарцева

Начальник управления архитектуры и
градостроительства администрации
муниципального образования
город-курорт Геленджик, главный архитектор

В.А. Ревякин

ПРИЛОЖЕНИЕ № 13
к постановлению администрации
муниципального образования
город-курорт Геленджик
от 25.04.2016 № 1306

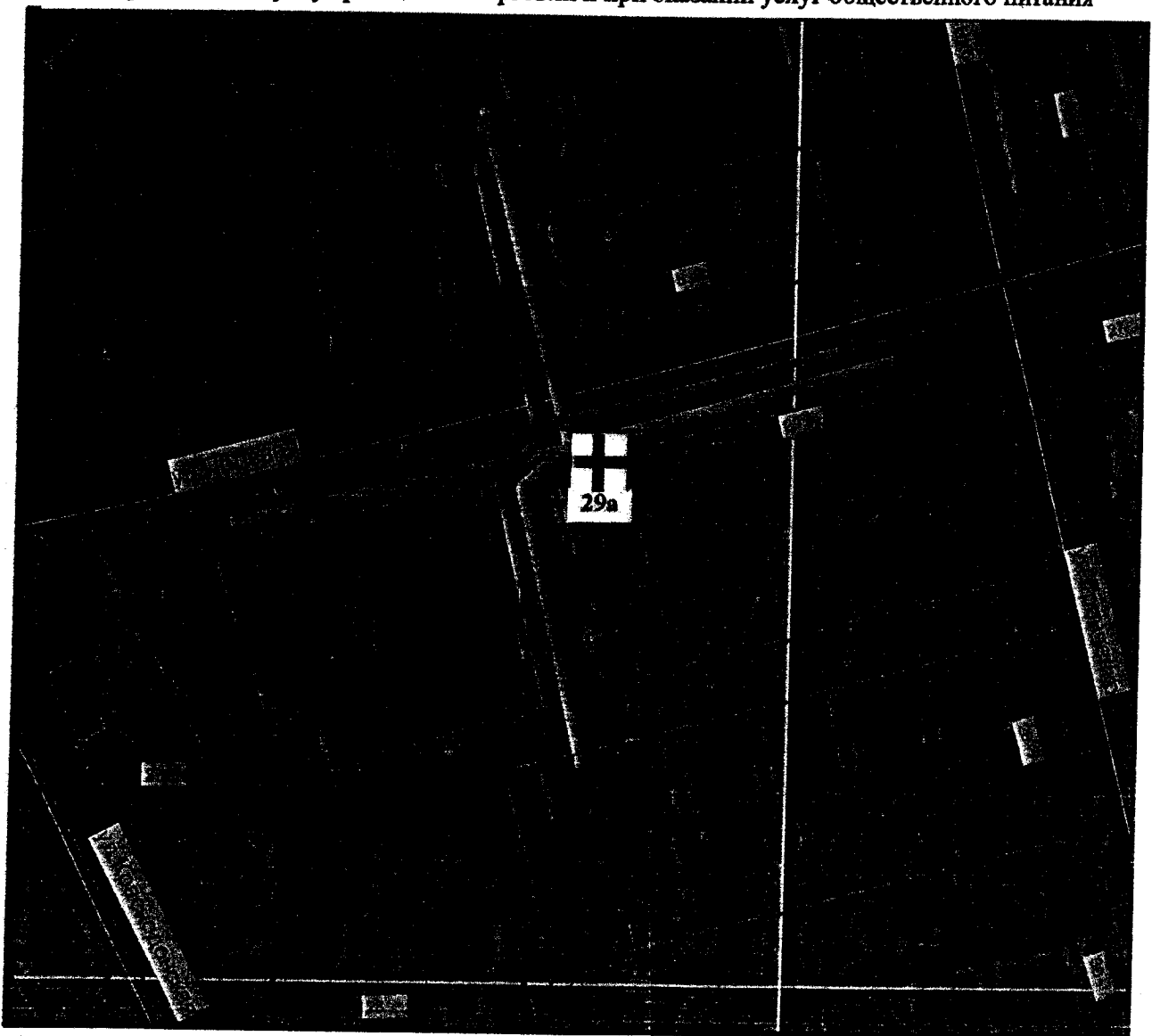
«ПРИЛОЖЕНИЕ № 260
УТВЕРЖДЕНА
постановлением администрации
муниципального образования
город-курорт Геленджик
от 21 мая 2014 года № 1306
(в редакции постановления
администрации муниципального
образования город-курорт Геленджик
от 25.04.2016 № 1306)

СХЕМА ГРАНИЦ
прилегающих к медицинской организации
«Медицинский центр «Авиценна» (г.Геленджик, ул.Полевая, 29а)
территорий, на которых не допускается розничная продажа алкогольной продукции
при оказании услуг розничной торговли и при оказании услуг общественного питания

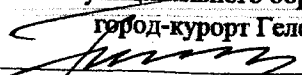

Исполняющий обязанности
начальника управления потребительского
рынка и услуг администрации
муниципального образования
город-курорт Геленджик
 Г.В. Кукарцева

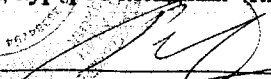
Начальник управления архитектуры и
градостроительства администрации
муниципального образования
город-курорт Геленджик - главный архитектор

 В.А. Ревякин

ПРИЛОЖЕНИЕ № 14
к постановлению администрации
муниципального образования
город-курорт Геленджик
от 25.04.2016 № 1306

«ПРИЛОЖЕНИЕ № 261
УТВЕРЖДЕНА
постановлением администрации
муниципального образования
город-курорт Геленджик
от 21 мая 2014 года № 1306
(в редакции постановления
администрации муниципального
образования город-курорт Геленджик
от 25.04.2016 № 1306)

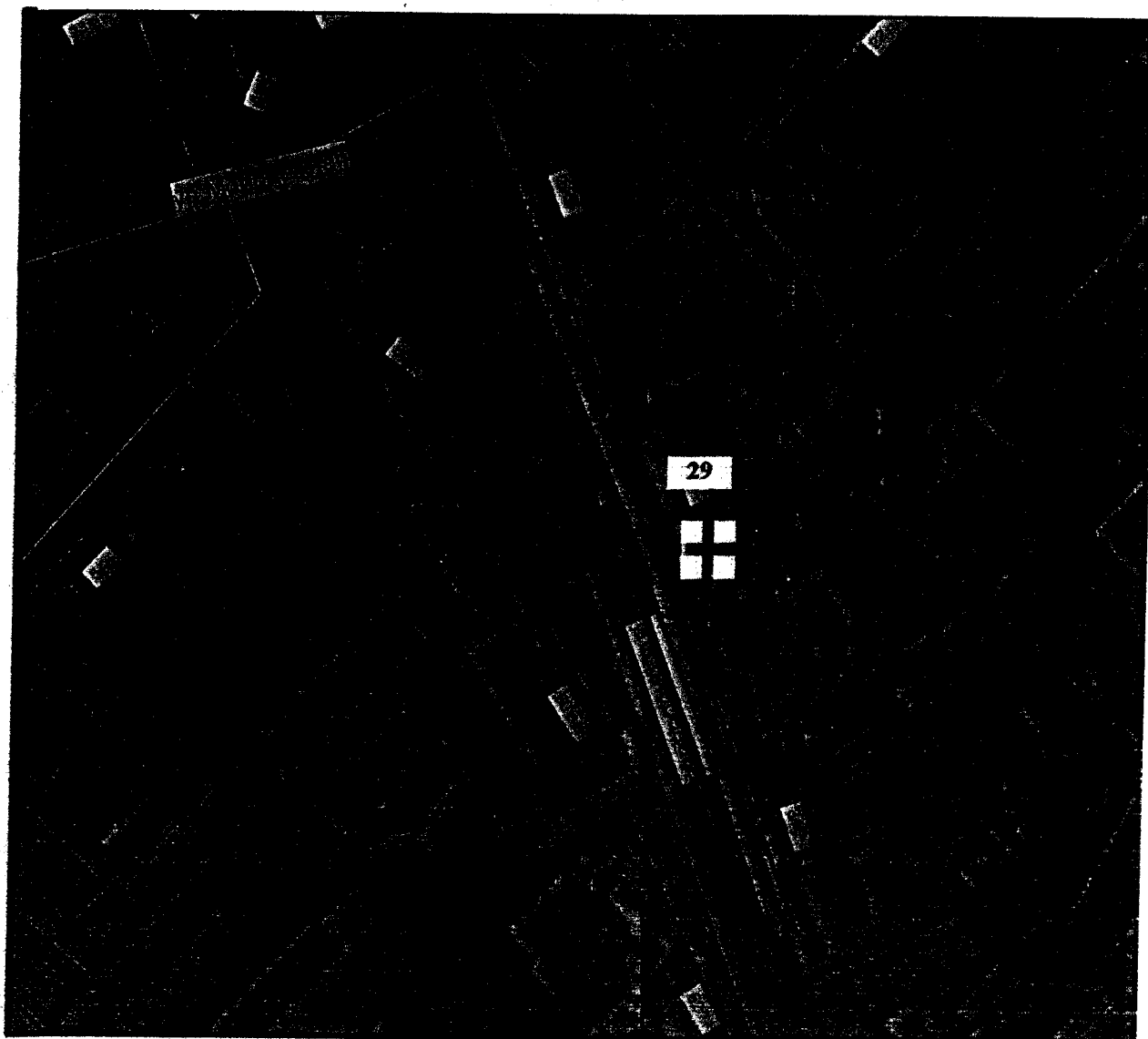
СХЕМА ГРАНИЦ
прилегающих к медицинской организации
«Медицинский центр «Авиценна» (г.Геленджик, ул.Грибоедова, 29)
территорий, на которых не допускается розничная продажа алкогольной продукции
при оказании услуг розничной торговли и при оказании услуг общественного питания



Исполняющий обязанности
начальника управления потребительского
рынка и услуг администрации
муниципального образования
город-курорт Геленджик

Начальник управления архитектуры и
градостроительства администрации
муниципального образования
город-курорт Геленджик - главный архитектор

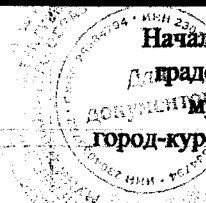

ПРИЛОЖЕНИЕ № 15
к постановлению администрации
муниципального образования
город-курорт Геленджик
от 25.04.2016 № 1306

«ПРИЛОЖЕНИЕ № 262
УТВЕРЖДЕНА
постановлением администрации
муниципального образования
город-курорт Геленджик
от 21 мая 2014 года № 1306
(в редакции постановления
администрации муниципального
образования город-курорт Геленджик
от 25.04.2016 № 1306)

СХЕМА ГРАНИЦ
прилегающих к медицинской организации
«Медицинский центр «Авиценна» (г.Геленджик, с.Архипо-Осиповка, пер.Базарный, 15)
территорий, на которых не допускается розничная продажа алкогольной продукции
при оказании услуг розничной торговли и при оказании услуг общественного питания



Исполняющий обязанности
начальника управления потребительского
рынка и услуг администрации
муниципального образования
город-курорт Геленджик

Начальник управления архитектуры и
градостроительства администрации
муниципального образования
город-курорт Геленджик - главный архитектор

Р. А. Ревякин

ПРИЛОЖЕНИЕ № 16
к постановлению администрации
муниципального образования
город-курорт Геленджик
от 25.04.2016 № 1306

«ПРИЛОЖЕНИЕ № 263
УТВЕРЖДЕНА
постановлением администрации
муниципального образования
город-курорт Геленджик
от 21 мая 2014 года № 1306
(в редакции постановления
администрации муниципального
образования город-курорт Геленджик
от 25.04.2016 № 1306)

СХЕМА ГРАНИЦ

прилегающих к медицинской организации
«Медицинский центр ОАО «Санаторий «Красная Талка» (г.Геленджик, ул.Мира, 38)
территорий, на которых не допускается розничная продажа алкогольной продукции
при оказании услуг розничной торговли и при оказании услуг общественного питания

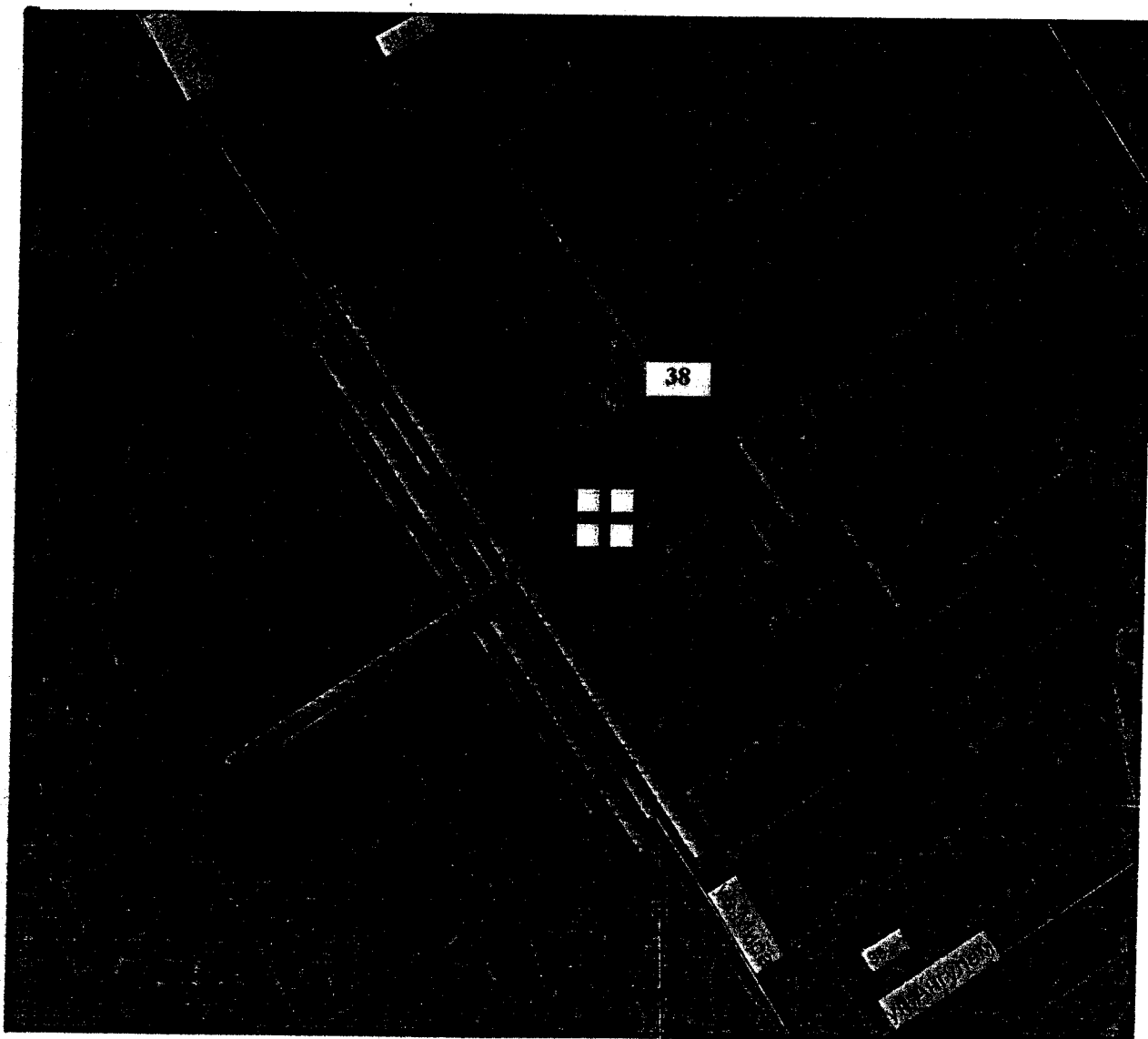

Исполняющий обязанности
начальника управления потребительского
рынка и услуг администрации
муниципального образования

город-курорт Геленджик

Г.В. Куканова
Г.В. Куканова

Начальник управления архитектуры и
градостроительства администрации
муниципального образования
город-курорт Геленджик - главный архитектор

В.А. Ревякин
В.А. Ревякин

ПРИЛОЖЕНИЕ № 17
к постановлению администрации
муниципального образования
город-курорт Геленджик
от 25.04.2016 № 1306

«ПРИЛОЖЕНИЕ № 264
УТВЕРЖДЕНА
постановлением администрации
муниципального образования
город-курорт Геленджик
от 21 мая 2014 года № 1306
(в редакции постановления
администрации муниципального
образования город-курорт Геленджик
от 25.04.2016 № 1306)

СХЕМА ГРАНИЦ

прилегающих к медицинской организации
«Спортивно-оздоровительный центр «Гармония» (г. Геленджик, ул. Островского, 141)
территорий, на которых не допускается розничная продажа алкогольной продукции
при оказании услуг розничной торговли и при оказании услуг общественного питания

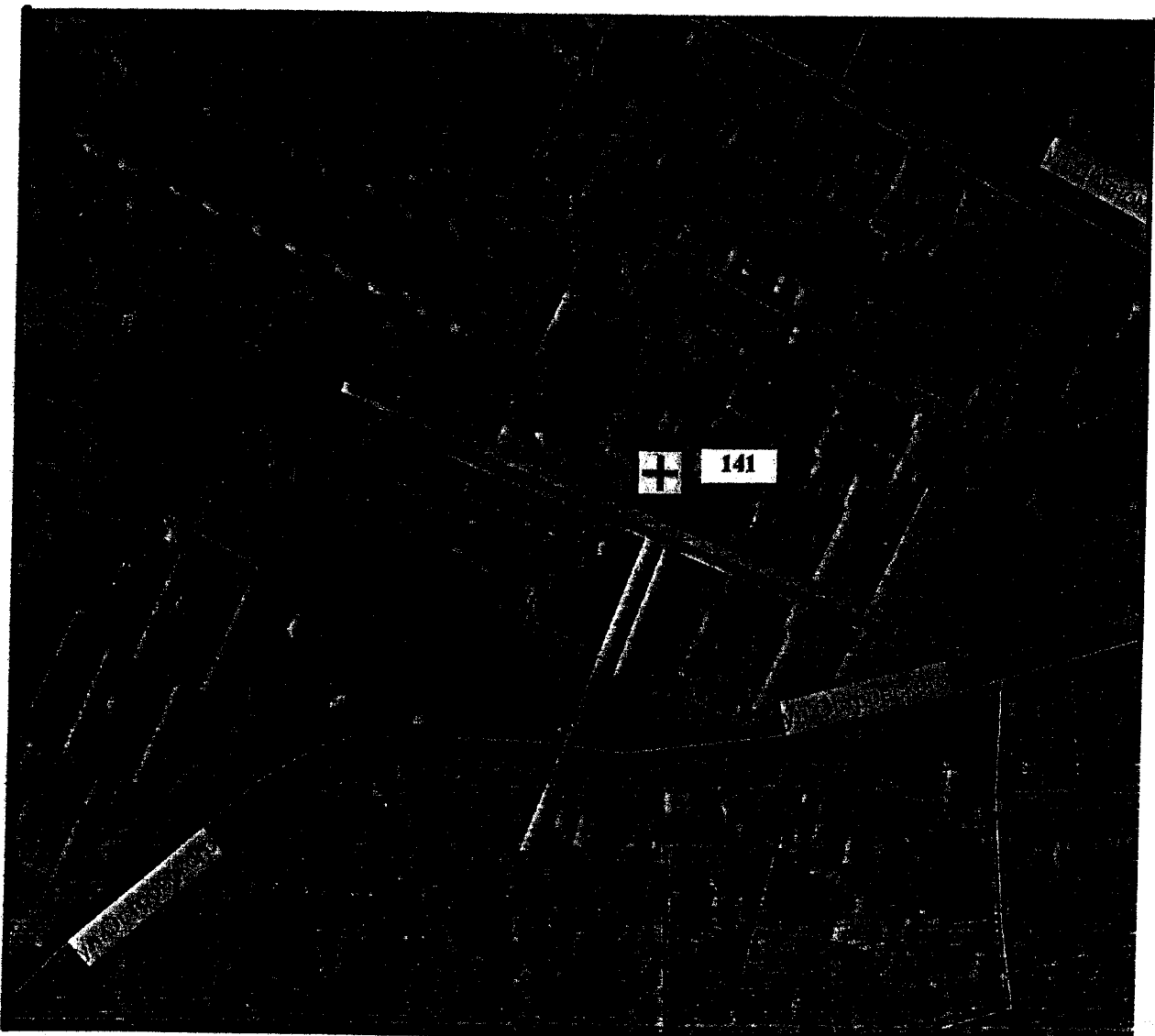

Исполняющий обязанности
начальника управления потребительского
рынка и услуг администрации
муниципального образования

город-курорт Геленджик

[Signature] Р. Кузнецов

Начальник управления архитектуры и
градостроительства администрации
Муниципального образования
город-курорт Геленджик - главный архитектор

[Signature] Р. А. Ревкин

ПРИЛОЖЕНИЕ № 18
к постановлению администрации
муниципального образования
город-курорт Геленджик
от 25.04.2016 № 1306

«ПРИЛОЖЕНИЕ № 265
УТВЕРЖДЕНА
постановлением администрации
муниципального образования
город-курорт Геленджик
от 21 мая 2014 года № 1306
(в редакции постановления
администрации муниципального
образования город-курорт Геленджик
от 25.04.2016 № 1306)

СХЕМА ГРАНИЦ
прилегающих к медицинской организации
«Стоматологическая клиника «Вита» (г. Геленджик, ул. Грибоедова, 27а)
территорий, на которых не допускается розничная продажа алкогольной продукции
при оказании услуг розничной торговли и при оказании услуг общественного питания

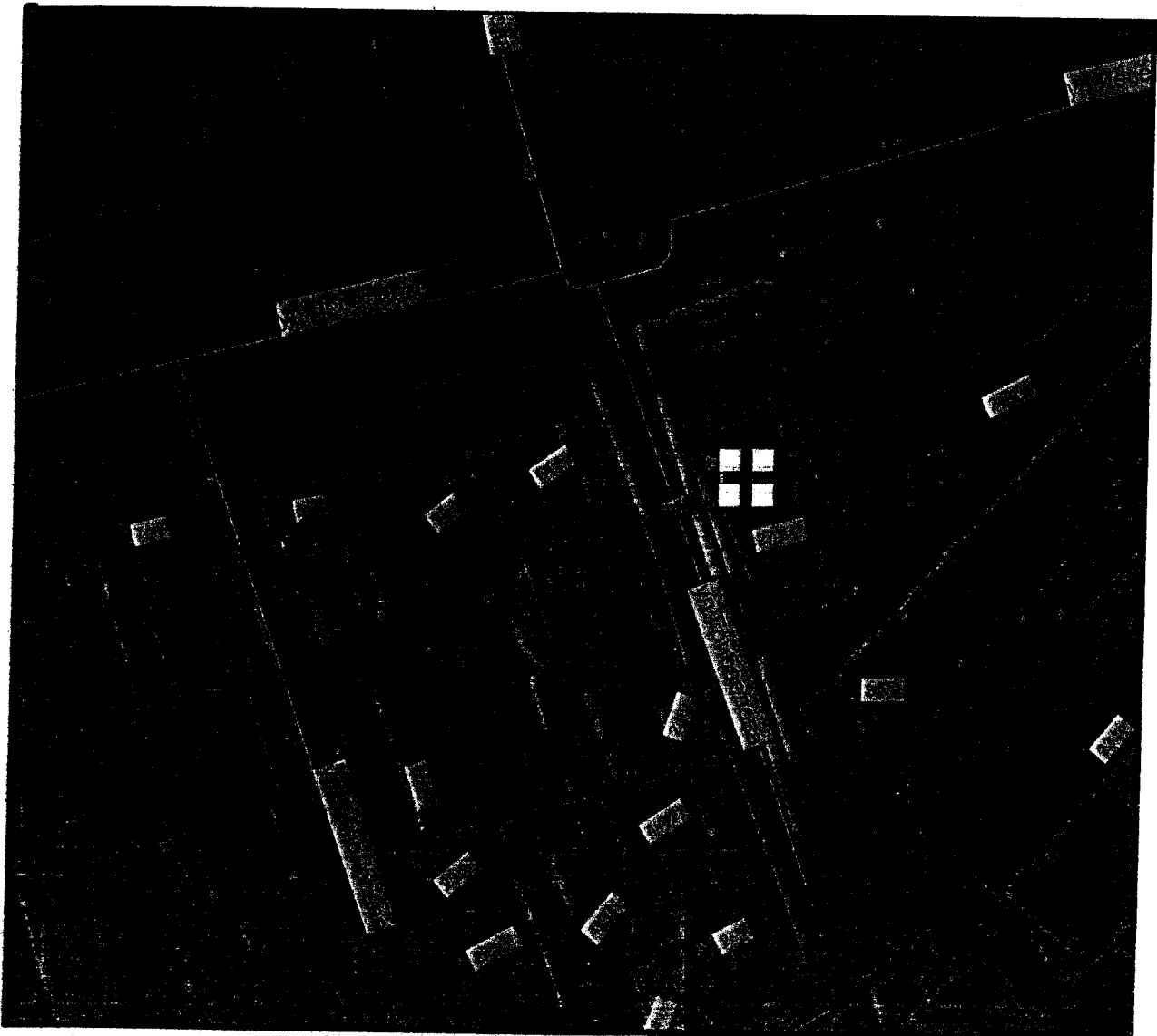

Исполняющий обязанности
начальника управления потребительского
рынка и услуг администрации
муниципального образования

город-курорт Геленджик

 Г.В. Кукарцева

Начальник управления архитектуры и
градостроительства администрации
муниципального образования
город-курорт Геленджик - главный архитектор

 В.А. Ревякин

ПРИЛОЖЕНИЕ № 19
к постановлению администрации
муниципального образования
город-курорт Геленджик
от 25.04.2016 № 1306

«ПРИЛОЖЕНИЕ № 266
УТВЕРЖДЕНА
постановлением администрации
муниципального образования
город-курорт Геленджик
от 21 мая 2014 года № 1306
(в редакции постановления
администрации муниципального
образования город-курорт Геленджик
от 25.04.2016 № 1306)

СХЕМА ГРАНИЦ
прилегающих к медицинской организации
«Стоматологический кабинет «Дентал-С» (г.Геленджик, ул.Толстого, 21)
территорий, на которых не допускается розничная продажа алкогольной продукции
при оказании услуг розничной торговли и при оказании услуг общественного питания

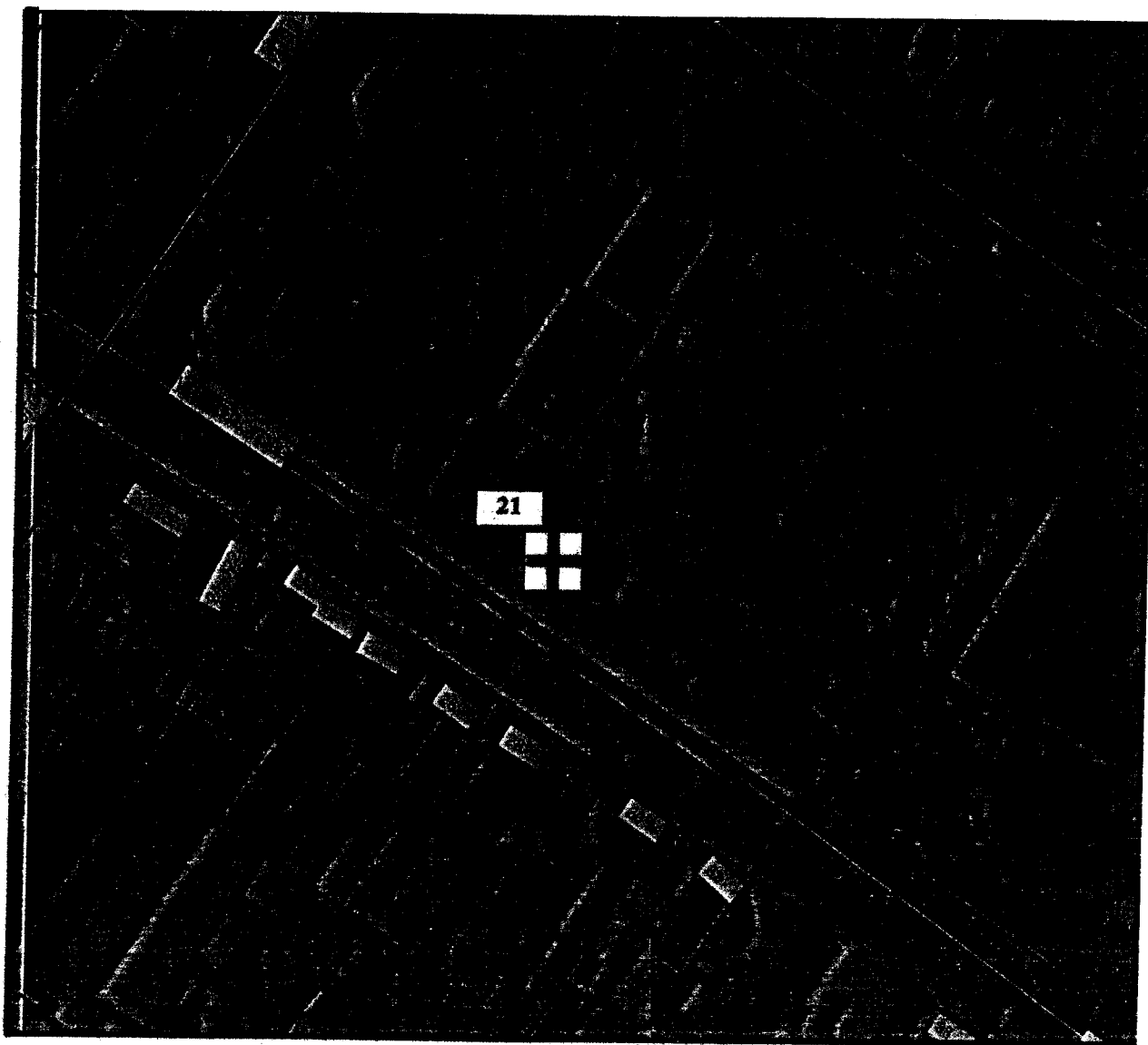

Исполняющий обязанности
начальника управления потребительского
рынка и услуг администрации
муниципального образования

город-курорт Геленджик
 Г.В. Кукарцева

Начальник управления архитектуры и
градостроительства администрации
муниципального образования
город-курорт Геленджик – главный архитектор

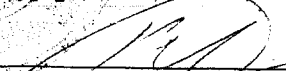
 В.А. Ревякин

ПРИЛОЖЕНИЕ № 20
к постановлению администрации
муниципального образования
город-курорт Геленджик
от 25.04.2016 № 1306

«ПРИЛОЖЕНИЕ № 267
УТВЕРЖДЕНА
постановлением администрации
муниципального образования
город-курорт Геленджик
от 21 мая 2014 года № 1306
(в редакции постановления
администрации муниципального
образования город-курорт Геленджик
от 25.04.2016 № 1306)

СХЕМА ГРАНИЦ
прилегающих к медицинской организации
«Стоматологический кабинет «Дентал-Арт» (г. Геленджик, ул. Айвазовского, 44/ул. Волнухина, 10)
территорий, на которых не допускается розничная продажа алкогольной продукции
при оказании услуг розничной торговли и при оказании услуг общественного питания

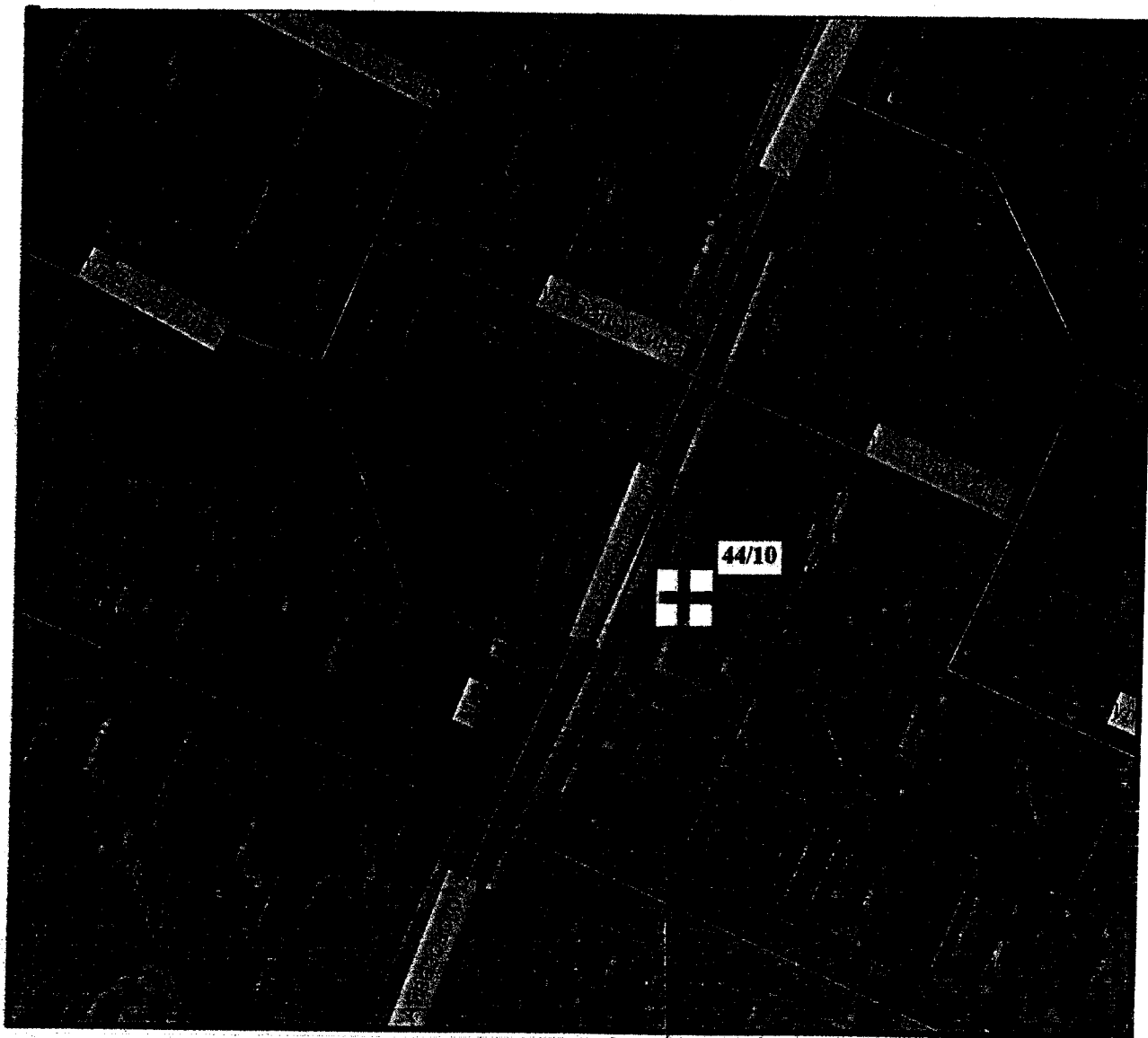

Исполняющий обязанности
начальника управления потребительского
рынка и услуг администрации
муниципального образования

город-курорт Геленджик
 Г.В. Кукарцева

Начальник управления архитектуры и
градостроительства администрации
муниципального образования
город-курорт Геленджик – главный архитектор

 В.А. Ревякин

ПРИЛОЖЕНИЕ № 21
к постановлению администрации
муниципального образования
город-курорт Геленджик
от 25.04.2016 № 1306

«ПРИЛОЖЕНИЕ № 268
УТВЕРЖДЕНА
постановлением администрации
муниципального образования
город-курорт Геленджик
от 21 мая 2014 года № 1306
(в редакции постановления
администрации муниципального
образования город-курорт Геленджик
от 25.04.2016 № 1306)

СХЕМА ГРАНИЦ
прилегающих к медицинской организации
«Стоматологический кабинет «Дентал-Арт» (г.Геленджик, ул.Вишневая, 34, литер Б, 2-й этаж)
территорий, на которых не допускается розничная продажа алкогольной продукции
при оказании услуг розничной торговли и при оказании услуг общественного питания

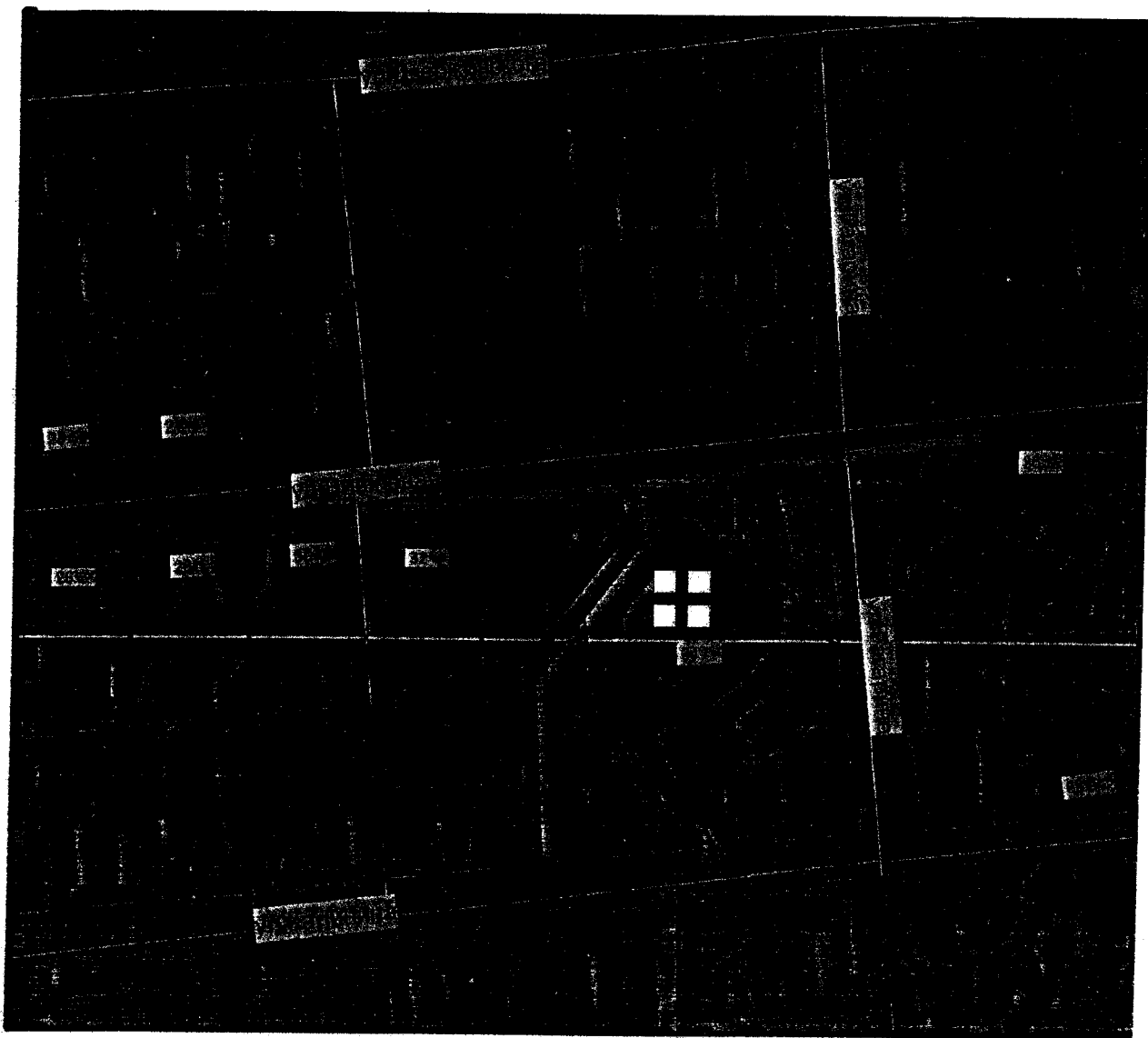

Исполняющий обязанности
начальника управления потребительского
рынка и услуг администрации
муниципального образования

город-курорт Геленджик

 Г.В. Кукарцева

Начальник управления архитектуры и
градостроительства администрации
муниципального образования
город-курорт Геленджик - главный архитектор

 В.А. Ревякин

ПРИЛОЖЕНИЕ № 22
к постановлению администрации
муниципального образования
город-курорт Геленджик
от 25.04.2016 № 1306

«ПРИЛОЖЕНИЕ № 269
УТВЕРЖДЕНА
постановлением администрации
муниципального образования
город-курорт Геленджик
от 21 мая 2014 года № 1306
(в редакции постановления
администрации муниципального
образования город-курорт Геленджик
от 25.04.2016 № 1306)

СХЕМА ГРАНИЦ
прилегающих к медицинской организации
«Стоматологический кабинет «Дента-люкс» (г.Геленджик, ул.Курзальная, 3)
территорий, на которых не допускается розничная продажа алкогольной продукции
при оказании услуг розничной торговли и при оказании услуг общественного питания

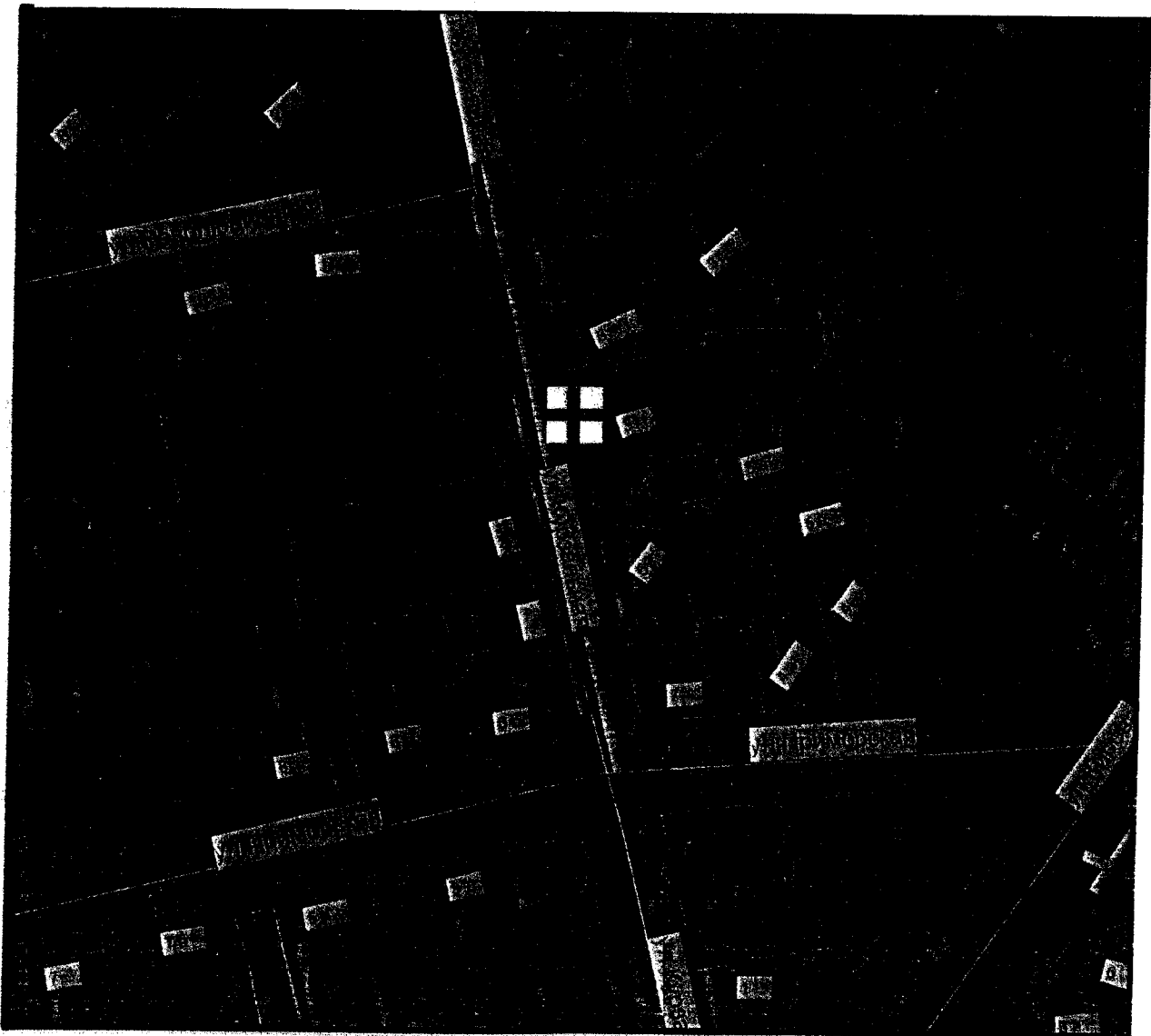

Исполняющий обязанности
начальника управления потребительского
рынка и услуг администрации
муниципального образования
город-курорт Геленджик

Г.В. Кукарцева

Начальник управления архитектуры и
градостроительства администрации
муниципального образования
город-курорт Геленджик – главный архитектор

В.А. Ревякин

ПРИЛОЖЕНИЕ № 23
к постановлению администрации
муниципального образования
город-курорт Геленджик
от 25.04.2016 № 1306

«ПРИЛОЖЕНИЕ № 270
УТВЕРЖДЕНА
постановлением администрации
муниципального образования
город-курорт Геленджик
от 21 мая 2014 года № 1306
(в редакции постановления
администрации муниципального
образования город-курорт Геленджик
от 25.04.2016 № 1306)

СХЕМА ГРАНИЦ

прилегающих к медицинской организации
«Стоматологический кабинет «32 жемчужины» (г.Геленджик, ул.Луначарского, 83а)
территорий, на которых не допускается розничная продажа алкогольной продукции
при оказании услуг розничной торговли и при оказании услуг общественного питания

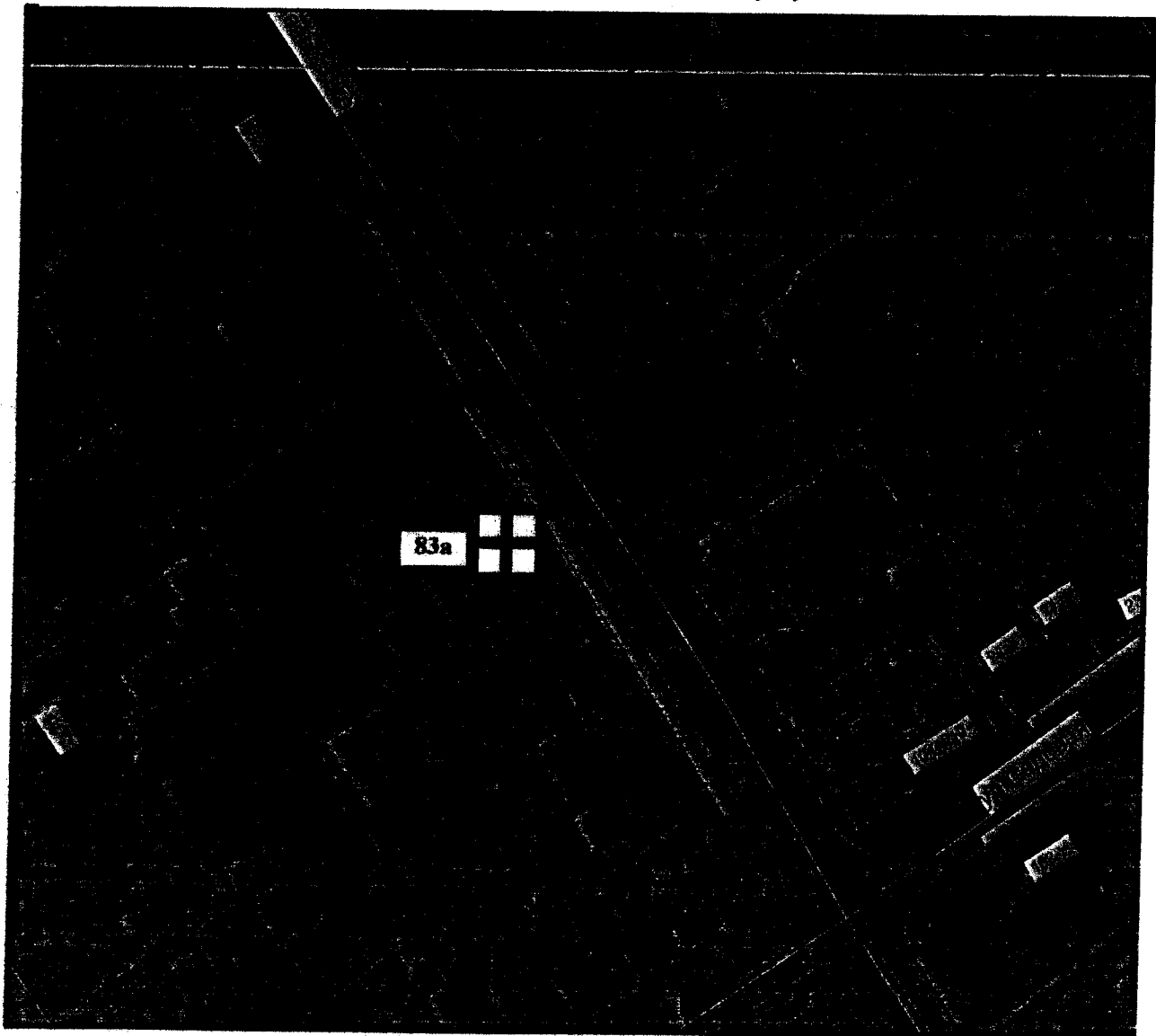

Исполняющий обязанности
начальника управления потребительского
рынка и услуг администрации
муниципального образования
город-курорт Геленджик
 Г.В. Кукарцева



Начальник управления архитектуры и
градостроительства администрации
муниципального образования
город-курорт Геленджик - главный архитектор
 В.А. Ревякин

ПРИЛОЖЕНИЕ № 24
к постановлению администрации
муниципального образования
город-курорт Геленджик
от 25.04.2016 № 1306

«ПРИЛОЖЕНИЕ № 271
УТВЕРЖДЕНА
постановлением администрации
муниципального образования
город-курорт Геленджик
от 21 мая 2014 года № 1306
(в редакции постановления
администрации муниципального
образования город-курорт Геленджик
от 25.04.2016 № 1306)

СХЕМА ГРАНИЦ
прилегающих к медицинской организации
«Стоматологический кабинет Детисова Э.В.» (г.Геленджик, ул.Маячная, 5 пансионат «Кавказ»)
территорий, на которых не допускается розничная продажа алкогольной продукции
при оказании услуг розничной торговли и при оказании услуг общественного питания

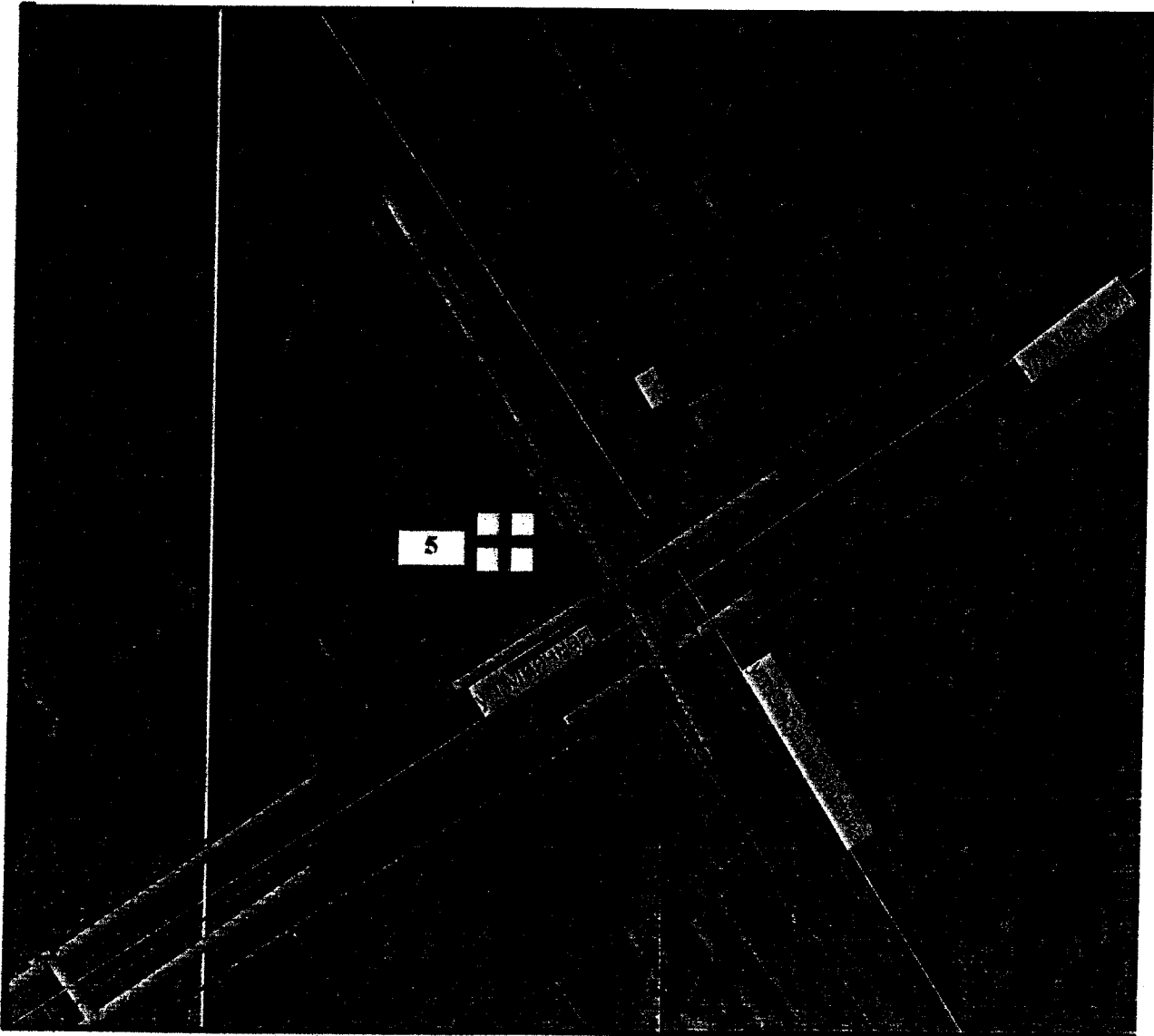

Исполняющий обязанности
начальника управления потребительского
рынка и услуг администрации
муниципального образования
город-курорт Геленджик
[Signature] Г.В. Кукарцева

Начальник управления архитектуры и
градостроительства администрации
муниципального образования
город-курорт Геленджик - главный архитектор
[Signature] В.А. Ревякин

ПРИЛОЖЕНИЕ № 25
к постановлению администрации
муниципального образования
город-курорт Геленджик
от 25.04.2016 № 1306

«ПРИЛОЖЕНИЕ № 272
УТВЕРЖДЕНА
постановлением администрации
муниципального образования
город-курорт Геленджик
от 21 мая 2014 года № 1306
(в редакции постановления
администрации муниципального
образования город-курорт Геленджик
от 25.04.2016 № 1306)

СХЕМА ГРАНИЦ

прилегающих к медицинской организации
«Стоматологический кабинет Мамонтова А.Л.» (г.Геленджик, ул.Грибоедова, 25)
территорий, на которых не допускается розничная продажа алкогольной продукции
при оказании услуг розничной торговли и при оказании услуг общественного питания



Исполняющий обязанности
начальника управления потребительского
рынка и услуг администрации
муниципального образования
город-курорт Геленджик

Г.В. Кукарцева

Начальник управления архитектуры и
градостроительства администрации
муниципального образования
город-курорт Геленджик - главный архитектор

В.А. Ревякин

ПРИЛОЖЕНИЕ № 26
к постановлению администрации
муниципального образования
город-курорт Геленджик
от 25.04.2016 № 1306

«ПРИЛОЖЕНИЕ № 273
УТВЕРЖДЕНА
постановлением администрации
муниципального образования
город-курорт Геленджик
от 21 мая 2014 года № 1306
(в редакции постановления
администрации муниципального
образования город-курорт Геленджик
от 25.04.2016 № 1306)

СХЕМА ГРАНИЦ
прилегающих к медицинской организации
«Стоматологический кабинет Мисайлов Л.П.» (г.Геленджик, ул.Свердлова, 5)
территорий, на которых не допускается розничная продажа алкогольной продукции
при оказании услуг розничной торговли и при оказании услуг общественного питания

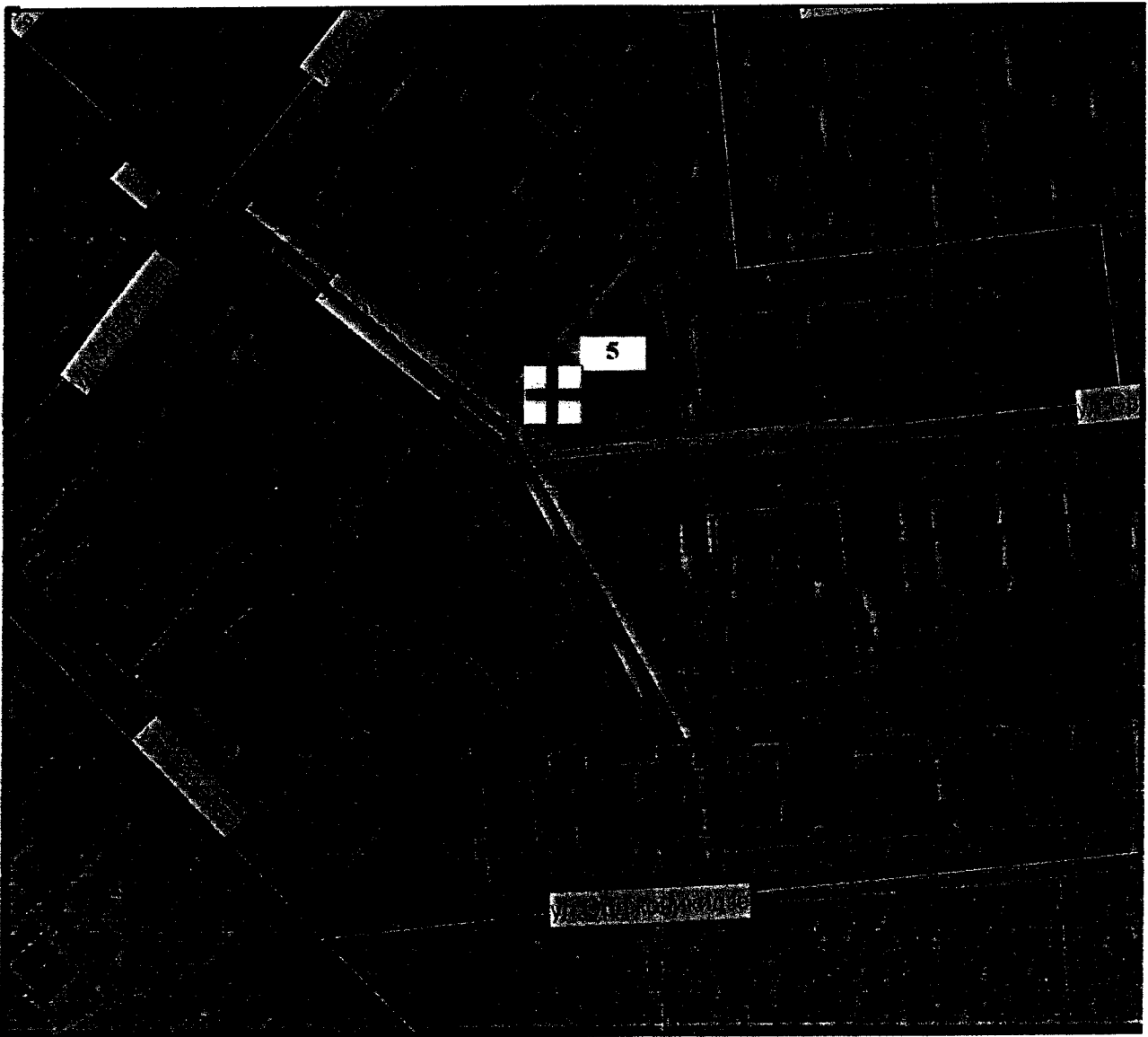

Исполняющий обязанности
начальника управления потребительского
рынка и услуг администрации
муниципального образования
город-курорт Геленджик

Г.В. Кукарцева

Начальник управления архитектуры и
градостроительства администрации
муниципального образования
город-курорт Геленджик - главный архитектор

В.А. Ревякин

ПРИЛОЖЕНИЕ № 27
к постановлению администрации
муниципального образования
город-курорт Геленджик
от 25.04.2016 № 1306

«ПРИЛОЖЕНИЕ № 274
УТВЕРЖДЕНА
постановлением администрации
муниципального образования
город-курорт Геленджик
от 21 мая 2014 года № 1306
(в редакции постановления
администрации муниципального
образования город-курорт Геленджик
от 25.04.2016 № 1306)

СХЕМА ГРАНИЦ

прилегающих к медицинской организации
«Стоматологический кабинет Иосифиди А.В.» (г.Геленджик, микрорайон Парус, 20а)
территорий, на которых не допускается розничная продажа алкогольной продукции
при оказании услуг розничной торговли и при оказании услуг общественного питания

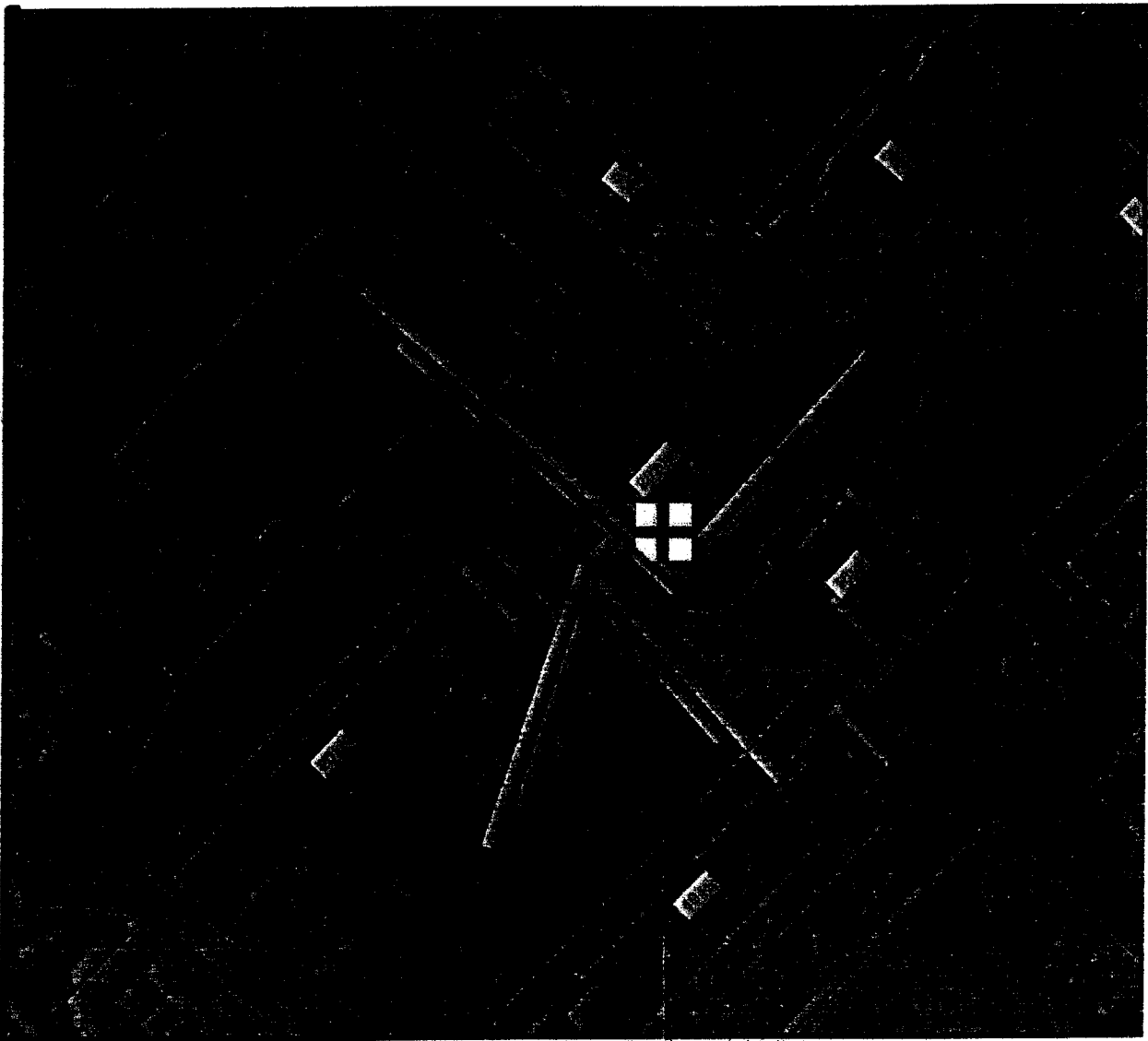

Исполняющий обязанности
начальника управления потребительского
рынка и услуг администрации
муниципального образования
город-курорт Геленджик

Г.В. Кукарцева

Начальник управления архитектуры и
градостроительства администрации
муниципального образования
город-курорт Геленджик - главный архитектор

В.А. Ревякин

ПРИЛОЖЕНИЕ № 28
к постановлению администрации
муниципального образования
город-курорт Геленджик
от 25.04.2016 № 1306

«ПРИЛОЖЕНИЕ № 275
УТВЕРЖДЕНА
постановлением администрации
муниципального образования
город-курорт Геленджик
от 21 мая 2014 года № 1306
(в редакции постановления
администрации муниципального
образования город-курорт Геленджик
от 25.04.2016 № 1306)

СХЕМА ГРАНИЦ
прилегающих к медицинской организации
«Стоматологический кабинет Дубинского В.В.» (г.Геленджик, ул.Красногвардейская, 38)
территорий, на которых не допускается розничная продажа алкогольной продукции
при оказании услуг розничной торговли и при оказании услуг общественного питания

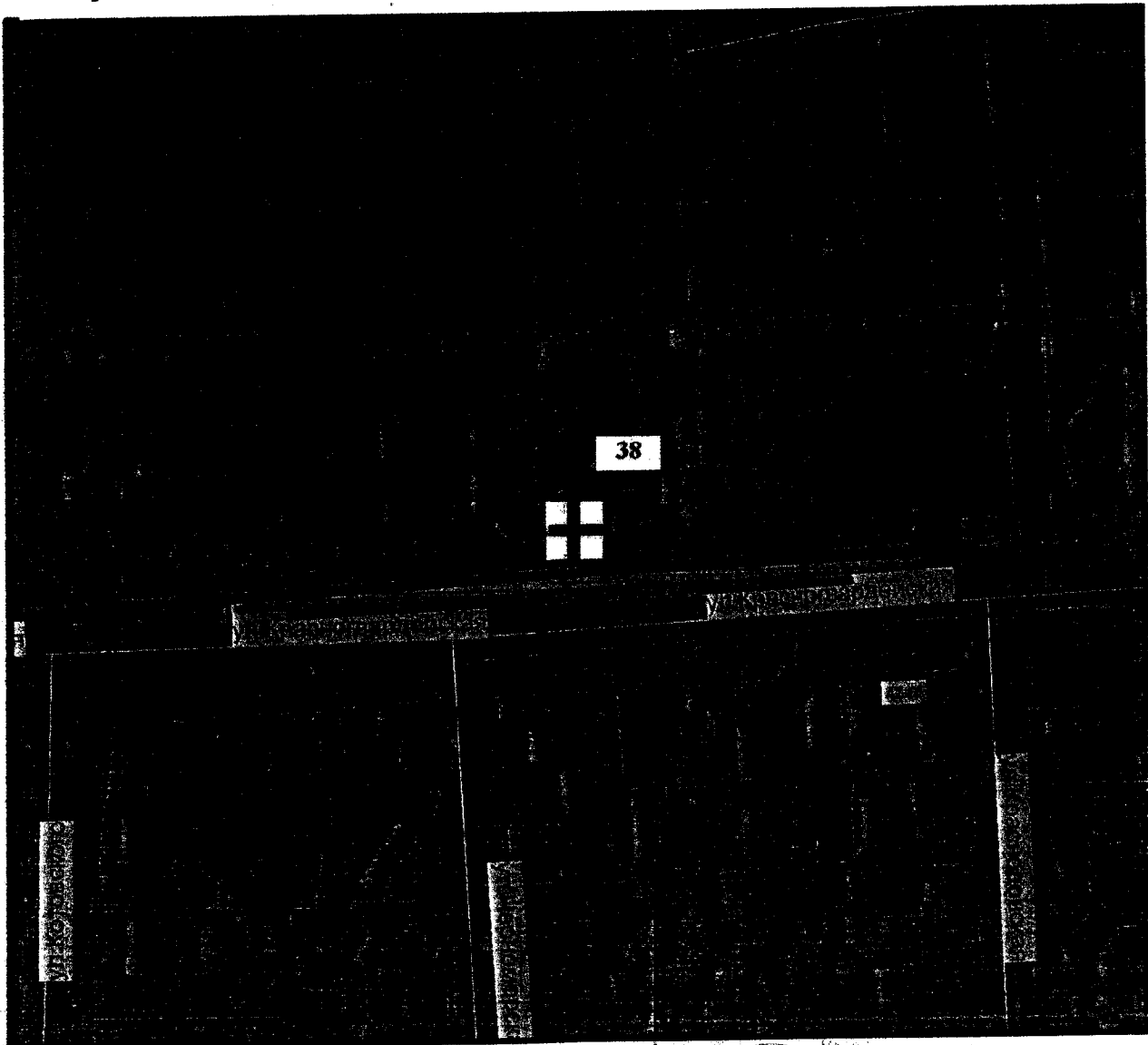

Исполняющий обязанности
начальника управления потребительского
рынка и услуг администрации
муниципального образования
город-курорт Геленджик
Г.В. Кукарцева Г.В. Кукарцева

Начальник управления архитектуры и
градостроительства администрации
муниципального образования
город-курорт Геленджик - главный архитектор
В.А. Ревякин В.А. Ревякин

ПРИЛОЖЕНИЕ № 29
к постановлению администрации
муниципального образования
город-курорт Геленджик
от 25.04.2016 № 1306

«ПРИЛОЖЕНИЕ № 276
УТВЕРЖДЕНА
постановлением администрации
муниципального образования
город-курорт Геленджик
от 21 мая 2014 года № 1306
(в редакции постановления
администрации муниципального
образования город-курорт Геленджик
от 25.04.2016 № 1306)

СХЕМА ГРАНИЦ
прилегающих к медицинской организации
«Стоматология «Космея» (г.Геленджик, ул.Первомайская, 61)
территорий, на которых не допускается розничная продажа алкогольной продукции
при оказании услуг розничной торговли и при оказании услуг общественного питания

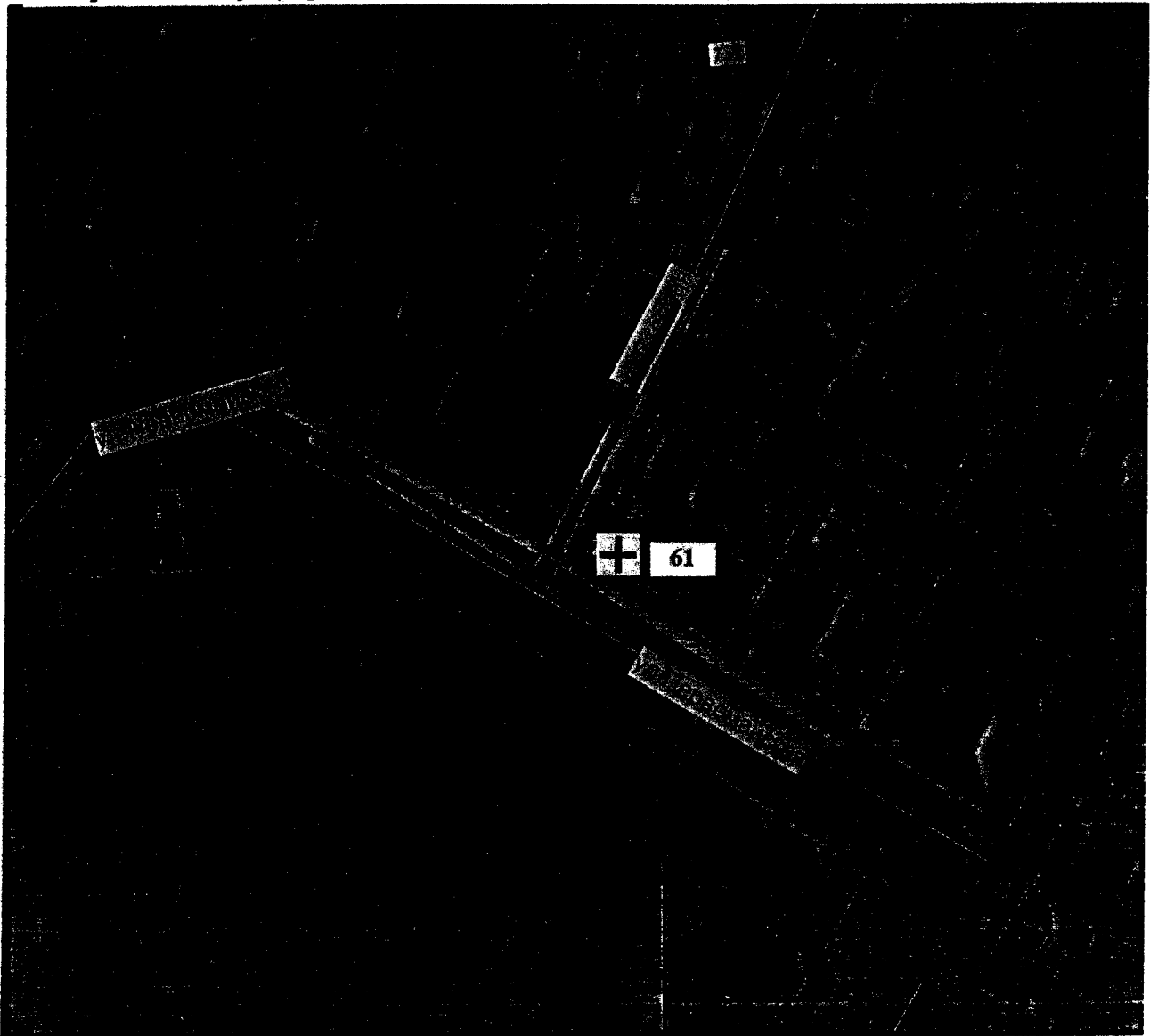

Исполняющий обязанности
начальника управления потребительского
рынка и услуг администрации
муниципального образования
город-курорт Геленджик

Г. В. Куканова

Начальник управления архитектуры и
градостроительства администрации
муниципального образования
город-курорт Геленджик – главный архитектор

Р. А. Родина

ПРИЛОЖЕНИЕ № 30
к постановлению администрации
муниципального образования
город-курорт Геленджик
от 25.04.2016 № 1306

«ПРИЛОЖЕНИЕ № 277
УТВЕРЖДЕНА
постановлением администрации
муниципального образования
город-курорт Геленджик
от 21 мая 2014 года № 1306
(в редакции постановления
администрации муниципального
образования город-курорт Геленджик
от 25.04.2016 № 1306)

СХЕМА ГРАНИЦ
прилегающих к медицинской организации
«Стоматология «Марш» (г. Геленджик, ул. Гринченко, 7а)
территорий, на которых не допускается розничная продажа алкогольной продукции
при оказании услуг розничной торговли и при оказании услуг общественного питания

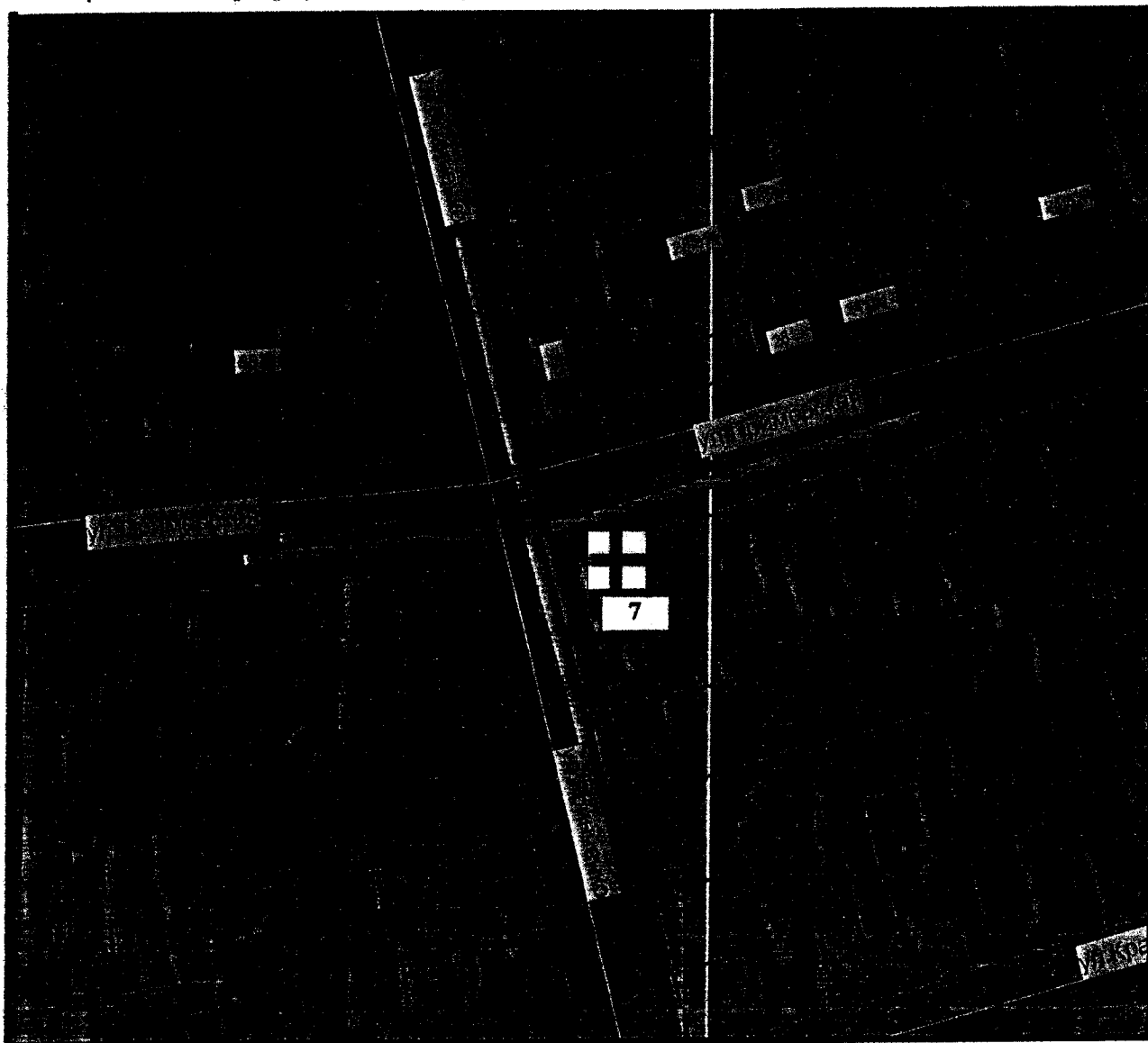

Исполняющий обязанности
начальника управления потребительского
рынка и услуг администрации
муниципального образования
город-курорт Геленджик
Г.В. Кукарцева
Г.В. Кукарцева

Начальник управления архитектуры и
градостроительства администрации
муниципального образования
город-курорт Геленджик - главный архитектор

В.А. Ревякин
В.А. Ревякин

ПРИЛОЖЕНИЕ № 31
к постановлению администрации
муниципального образования
город-курорт Геленджик
от 25.04.2016 № 1306

«ПРИЛОЖЕНИЕ № 278
УТВЕРЖДЕНА
постановлением администрации
муниципального образования
город-курорт Геленджик
от 21 мая 2014 года № 1306
(в редакции постановления
администрации муниципального
образования город-курорт Геленджик
от 25.04.2016 № 1306)

СХЕМА ГРАНИЦ
прилегающих к медицинской организации
«Стоматологический кабинет Мотыжев С.И.» (г.Геленджик, ул.Керченская, 2/ул.Первомайская, 3)
территорий, на которых не допускается розничная продажа алкогольной продукции
при оказании услуг розничной торговли и при оказании услуг общественного питания

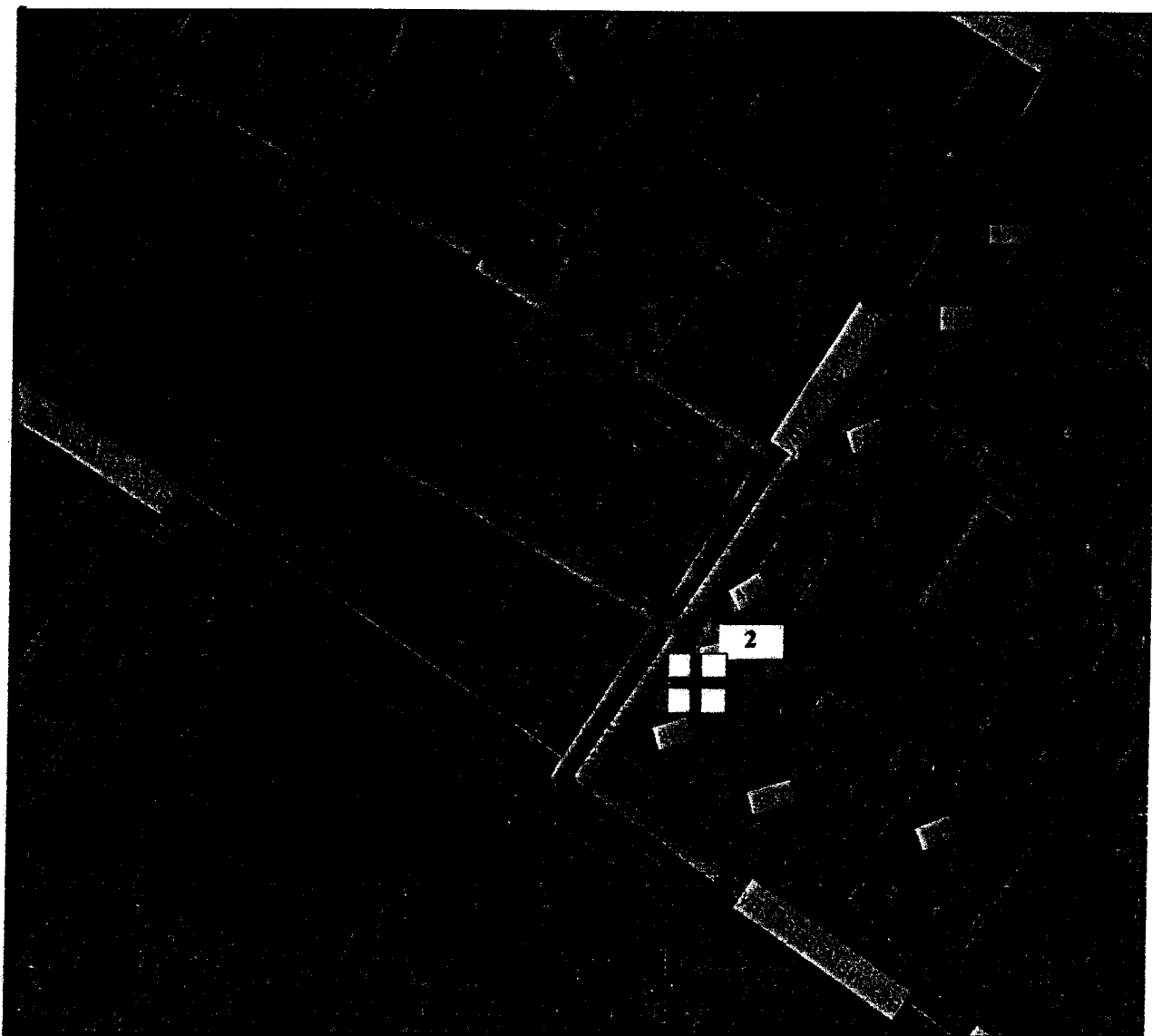

Исполняющий обязанности
начальника управления потребительского
рынка и услуг администрации
муниципального образования
город-курорт Геленджик

Г.В. Кукарцева
Г.В. Кукарцева

Начальник управления архитектуры и
градостроительства администрации
муниципального образования
город-курорт Геленджик - главный архитектор

В.А. Ревякин
В.А. Ревякин

ПРИЛОЖЕНИЕ № 32
к постановлению администрации
муниципального образования
город-курорт Геленджик
от 25.04.2016 № 1306

«ПРИЛОЖЕНИЕ № 279
УТВЕРЖДЕНА
постановлением администрации
муниципального образования
город-курорт Геленджик
от 21 мая 2014 года № 1306
(в редакции постановления
администрации муниципального
образования город-курорт Геленджик
от 25.04.2016 № 1306)

СХЕМА ГРАНИЦ

прилегающих к медицинской организации

«Стоматологический кабинет Мартыненко С.Л.» (г.Геленджик, с.Архипо-Осиповка, пер.Славянский, 10/1)
территорий, на которых не допускается розничная продажа алкогольной продукции
при оказании услуг розничной торговли и при оказании услуг общественного питания

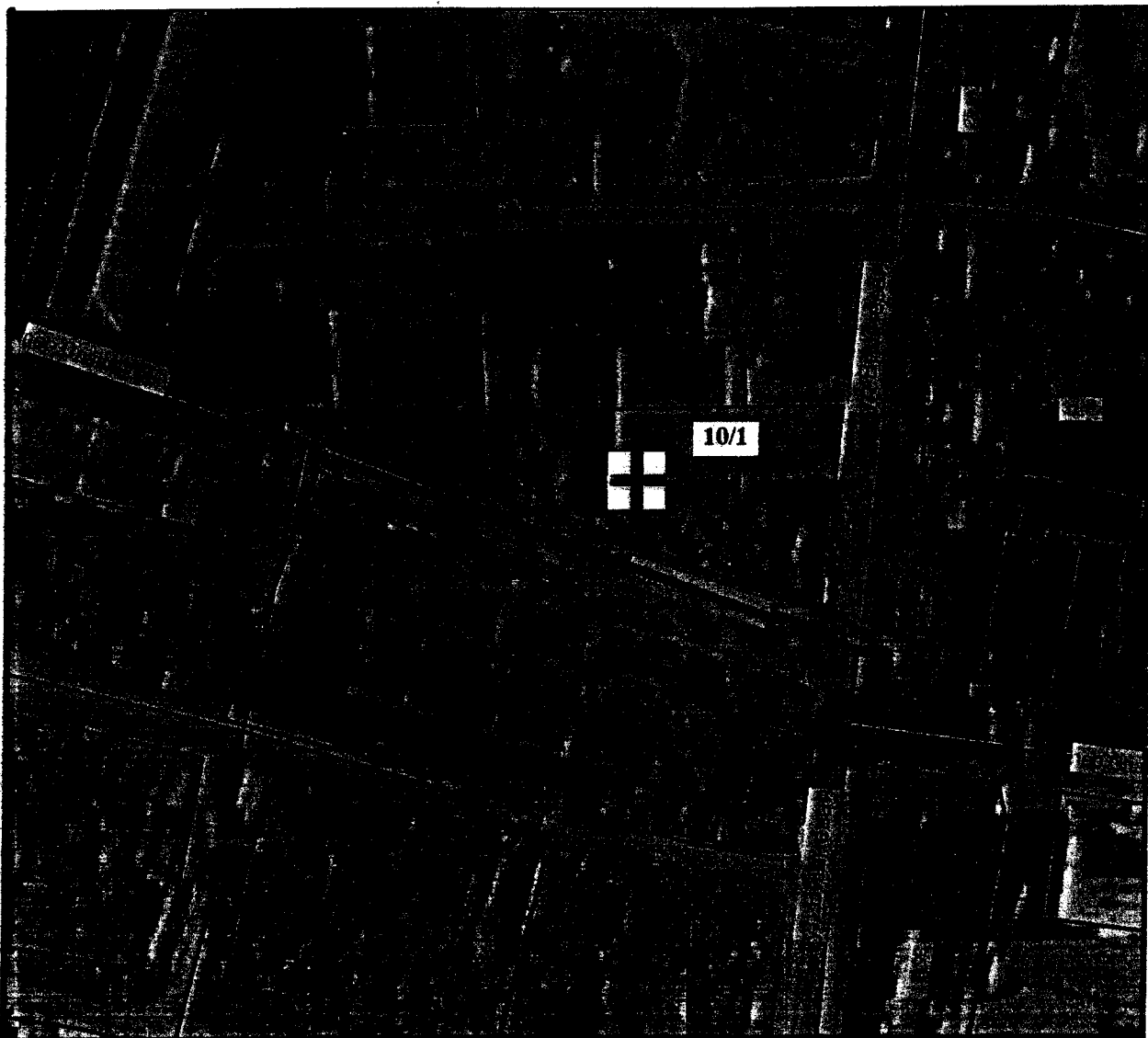

Исполняющий обязанности
начальника управления потребительского
рынка и услуг администрации
муниципального образования
город-курорт Геленджик

Начальник управления архитектуры и
градостроительства администрации
муниципального образования
Город-курорт Геленджик - главный архитектор

ПРИЛОЖЕНИЕ № 33
к постановлению администрации
муниципального образования
город-курорт Геленджик
от 25.04.2016 № 1306

«ПРИЛОЖЕНИЕ № 280
УТВЕРЖДЕНА
постановлением администрации
муниципального образования
город-курорт Геленджик
от 21 мая 2014 года № 1306
(в редакции постановления
администрации муниципального
образования город-курорт Геленджик
от 25.04.2016 № 1306)

СХЕМА ГРАНИЦ

прилегающих к медицинской организации
«Стоматологический кабинет Михайлиди Л.М.» (г.Геленджик, с.Кабардинка, ул.Новая, 26)
территорий, на которых не допускается розничная продажа алкогольной продукции
при оказании услуг розничной торговли и при оказании услуг общественного питания

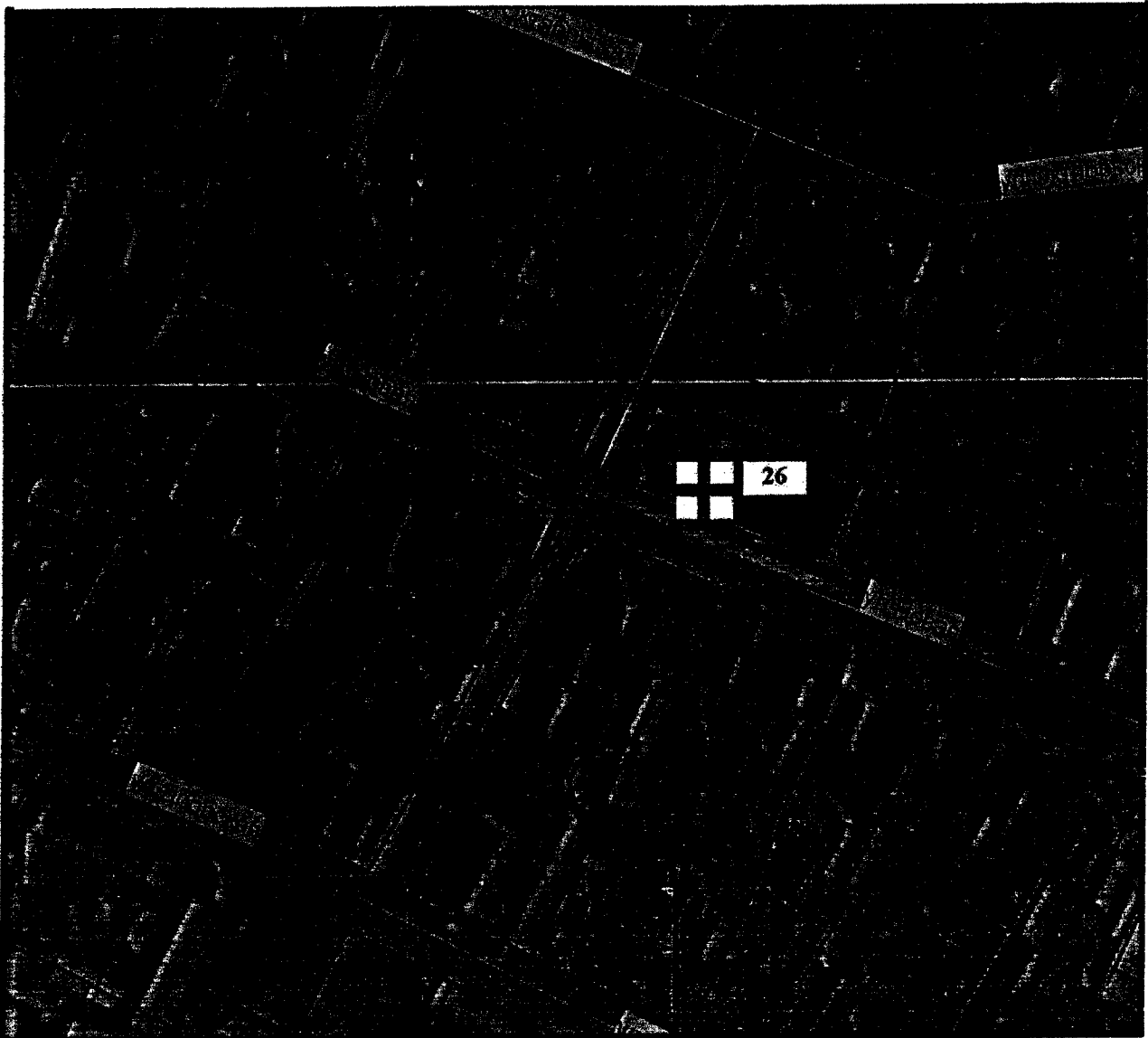

Исполняющий обязанности
начальника управления потребительского
рынка и услуг администрации
муниципального образования
город-курорт Геленджик

Начальник управления архитектуры и
градостроительства администрации
муниципального образования
город-курорт Геленджик - главный архитектор

ПРИЛОЖЕНИЕ № 34
к постановлению администрации
муниципального образования
город-курорт Геленджик
от 25.04.2016 № 1306

«ПРИЛОЖЕНИЕ № 281
УТВЕРЖДЕНА
постановлением администрации
муниципального образования
город-курорт Геленджик
от 21 мая 2014 года № 1306
(в редакции постановления
администрации муниципального
образования город-курорт Геленджик
от 26.04.2016 № 1306)

СХЕМА ГРАНИЦ

прилегающих к медицинской организации
«Студия творчества и психологии семьи «Радуга» (г.Геленджик, ул.Красногвардейская, 38)
территорий, на которых не допускается розничная продажа алкогольной продукции
при оказании услуг розничной торговли и при оказании услуг общественного питания

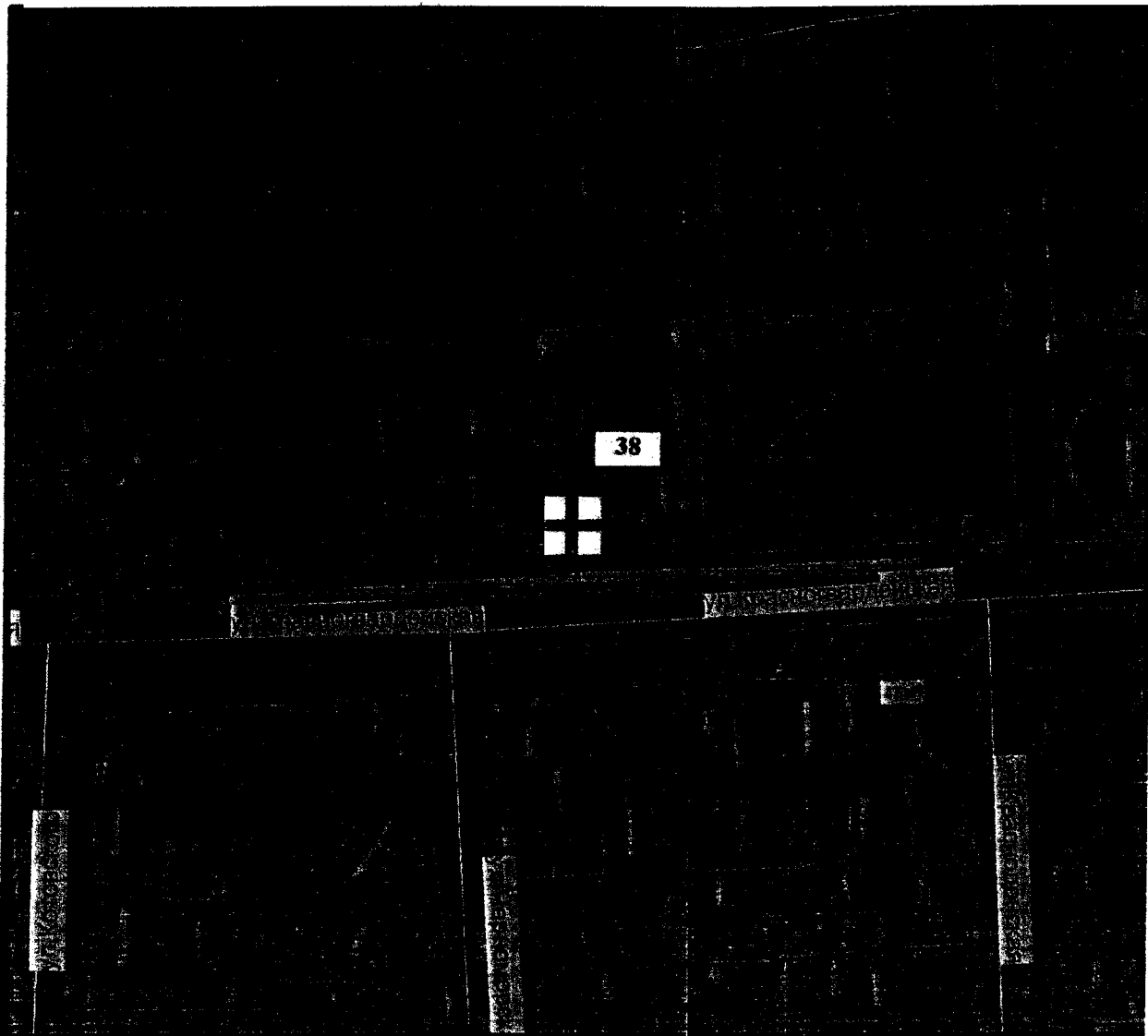

Исполняющий обязанности
начальника управления потребительского
рынка и услуг администрации
муниципального образования
город-курорт Геленджик

 Г.В. Кукарцева

Начальник управления архитектуры и
градостроительства администрации
муниципального образования
город-курорт Геленджик - главный архитектор

 В.А. Ревякин

ПРИЛОЖЕНИЕ № 35
к постановлению администрации
муниципального образования
город-курорт Геленджик
от 25.04.2016 № 1306

«ПРИЛОЖЕНИЕ № 282
УТВЕРЖДЕНА
постановлением администрации
муниципального образования
город-курорт Геленджик
от 21 мая 2014 года № 1306
(в редакции постановления
администрации муниципального
образования город-курорт Геленджик
от 25.04.2016 № 1306)

СХЕМА ГРАНИЦ

прилегающих к медицинской организации
«Центр оздоровления детей совхоза «Дружба» (г. Геленджик, с. Архипо-Осиповка, ул. Вишневая, 1)
территорий, на которых не допускается розничная продажа алкогольной продукции
при оказании услуг розничной торговли и при оказании услуг общественного питания

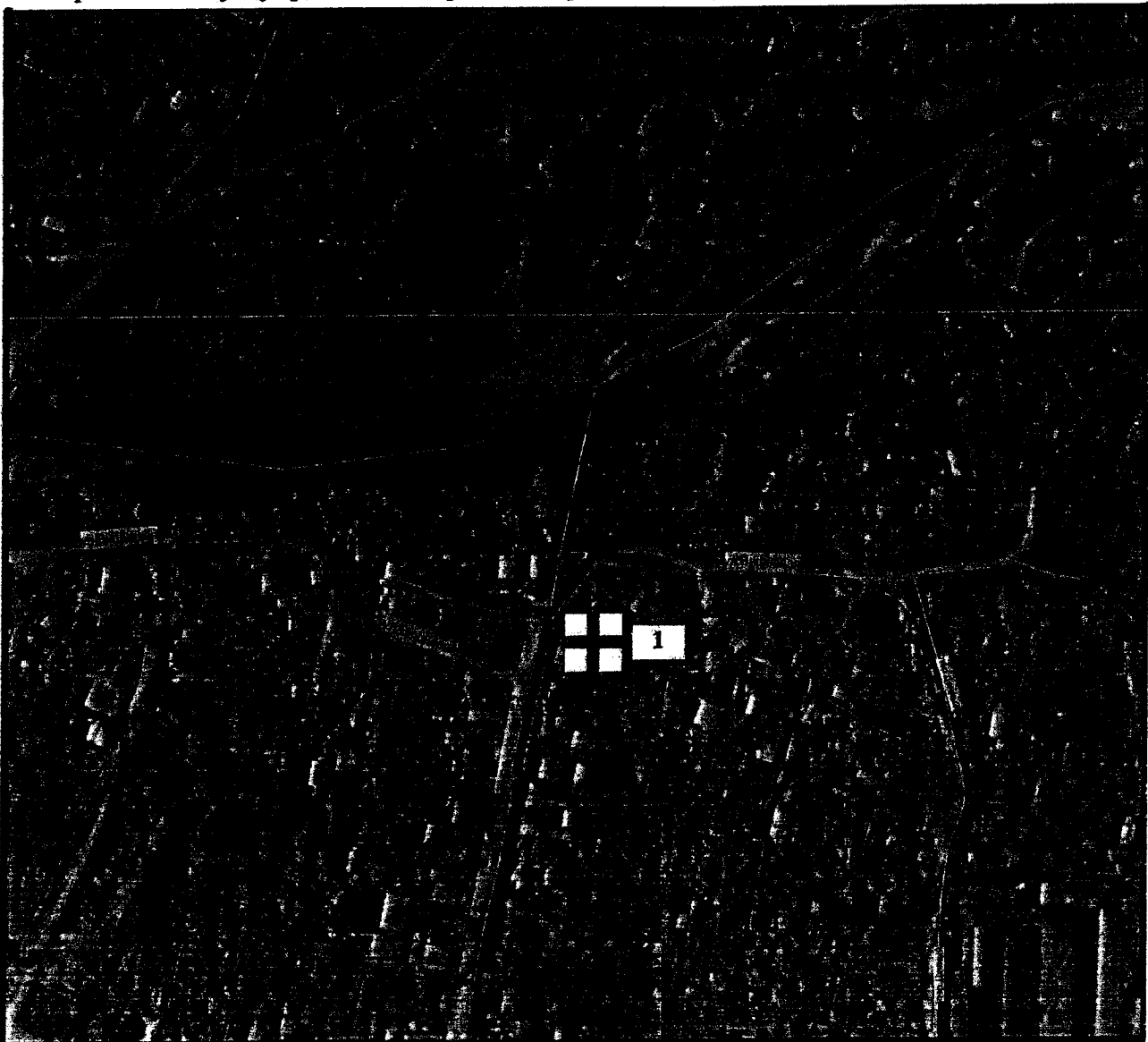

Исполняющий обязанности
начальника управления потребительского
рынка и услуг администрации
муниципального образования
город-курорт Геленджик

 Г.В. Кукарцева

Начальник управления архитектуры и
градостроительства администрации
муниципального образования
город-курорт Геленджик - главный архитектор

 В.А. Ревякин

ПРИЛОЖЕНИЕ № 36
к постановлению администрации
муниципального образования
город-курорт Геленджик
от 25.04.2016 № 1306

«ПРИЛОЖЕНИЕ № 283
УТВЕРЖДЕНА
постановлением администрации
муниципального образования
город-курорт Геленджик
от 21 мая 2014 года № 1306
(в редакции постановления
администрации муниципального
образования город-курорт Геленджик
от 25.04.2016 № 1306)

СХЕМА ГРАНИЦ
прилегающих к образовательной организации
МАОУ СОШ № 6 (г.Геленджик, ул.Жуковского, 7)
территорий, на которых не допускается розничная продажа алкогольной продукции
при оказании услуг розничной торговли и при оказании услуг общественного питания

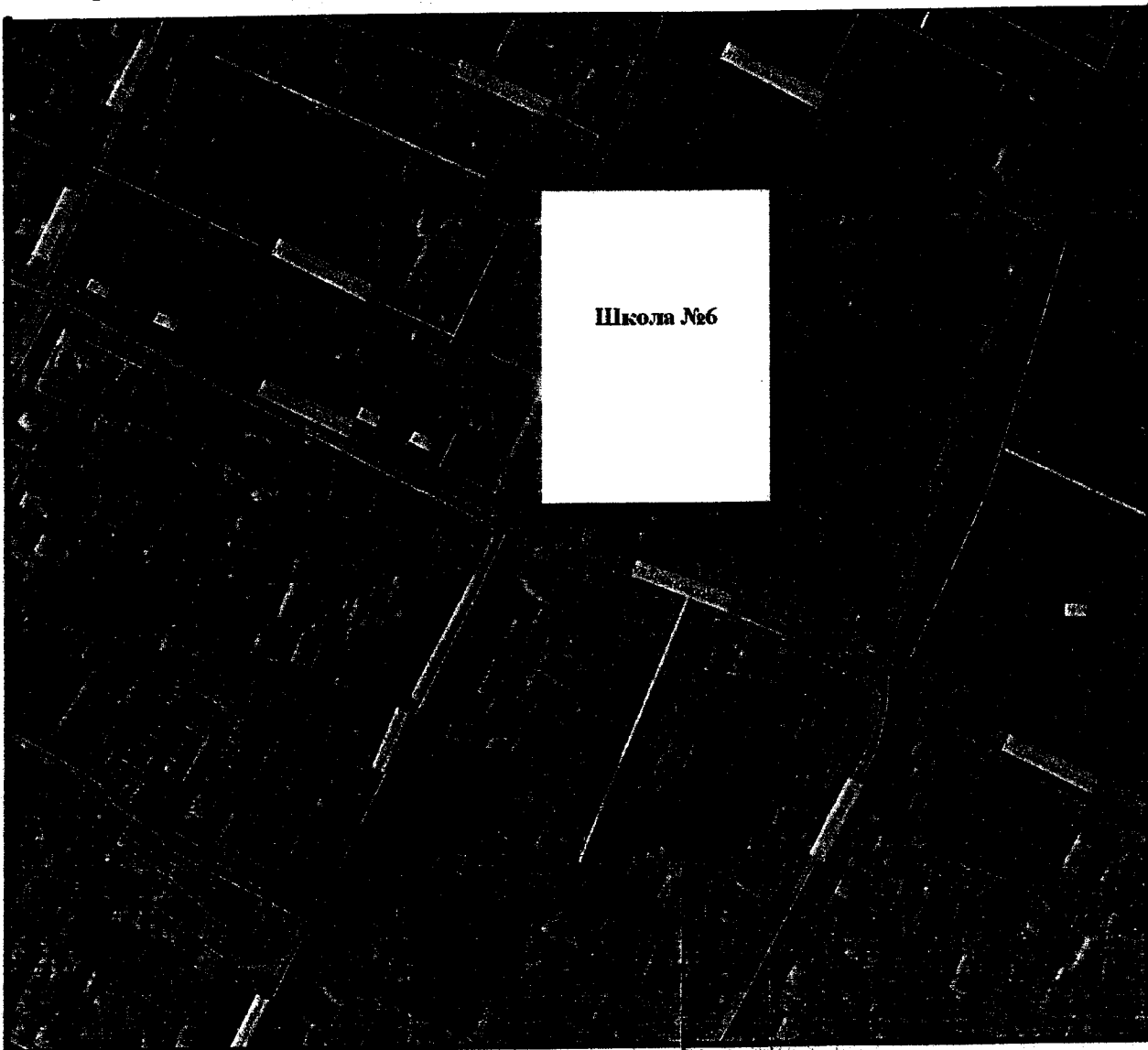

Исполняющий обязанности
начальника управления потребительского
рынка и услуг администрации
муниципального образования
город-курорт Геленджик

 Г.В. Кукарцева

Начальник управления архитектуры и
градостроительства администрации
муниципального образования
город-курорт Геленджик - главный архитектор

 В.А. Ревякин

ПРИЛОЖЕНИЕ № 37
к постановлению администрации
муниципального образования
город-курорт Геленджик
от 25.04.2016 № 1306

«ПРИЛОЖЕНИЕ № 284
УТВЕРЖДЕНА
постановлением администрации
муниципального образования
город-курорт Геленджик
от 21 мая 2014 года № 1306
(в редакции постановления
администрации муниципального
образования город-курорт Геленджик
от 25.04.2016 № 1306)

СХЕМА ГРАНИЦ
прилегающих к образовательной организации
МБДОУ д/с № 15 «Ласточка» (г. Геленджик, ул. Дивноморская, 37а)
территорий, на которых не допускается розничная продажа алкогольной продукции
при оказании услуг розничной торговли и при оказании услуг общественного питания

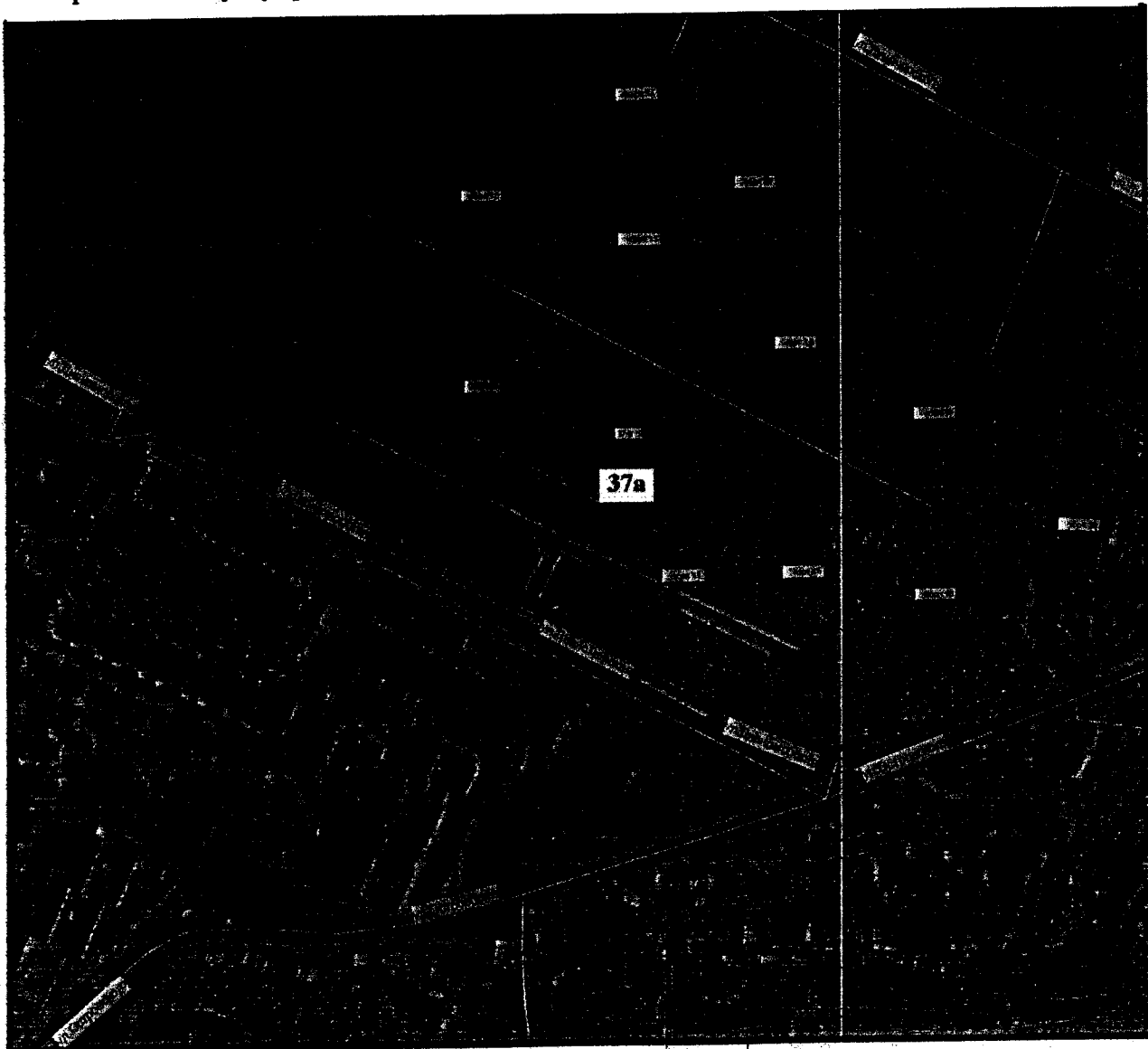

Исполняющий обязанности
начальника управления потребительского
рынка и услуг администрации
муниципального образования
Город-курорт Геленджик

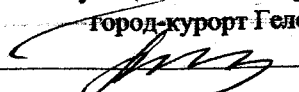
 Г.В. Кукарцева

Начальник управления архитектуры и
градостроительства администрации
муниципального образования
город-курорт Геленджик - главный архитектор

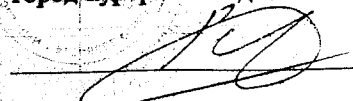
 В.А. Ревякин

ПРИЛОЖЕНИЕ № 38
к постановлению администрации
муниципального образования
город-курорт Геленджик
от 25.04.2016 № 1306

«ПРИЛОЖЕНИЕ № 285
УТВЕРЖДЕНА
постановлением администрации
муниципального образования
город-курорт Геленджик
от 21 мая 2014 года № 1306
(в редакции постановления
администрации муниципального
образования город-курорт Геленджик
от 25.04.2016 № 1306)

СХЕМА ГРАНИЦ
прилегающих к образовательной организации
МАДОУ д/с № 17 «Улыбка» (г.Геленджик, с.Кабардинка, ул.Ореховая, 4)
территорий, на которых не допускается розничная продажа алкогольной продукции
при оказании услуг розничной торговли и при оказании услуг общественного питания

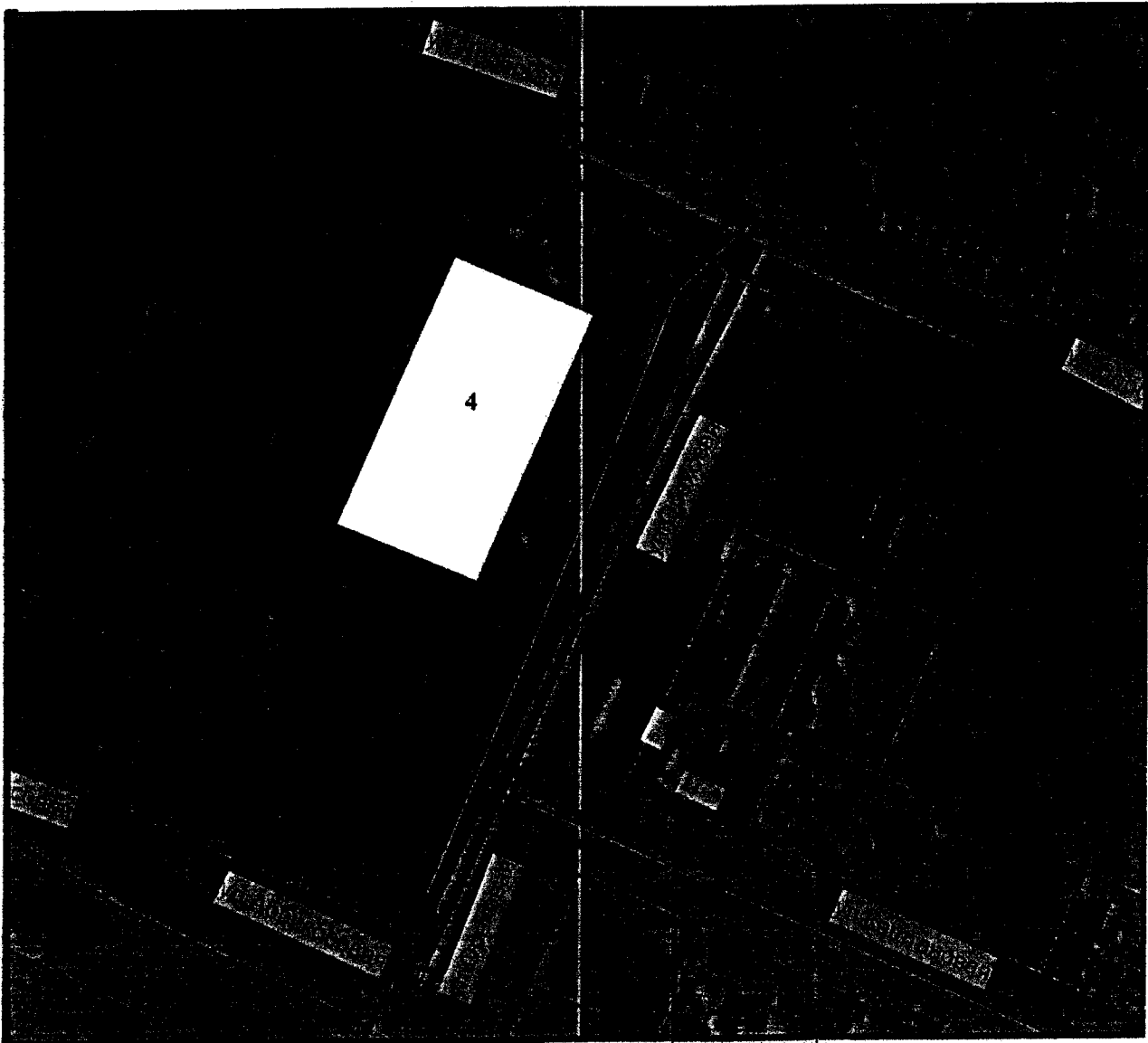

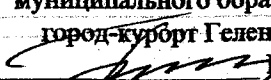
Исполняющий обязанности
начальника управления потребительского
рынка и услуг администрации
муниципального образования
город-курорт Геленджик
 У.В. Кукарцева

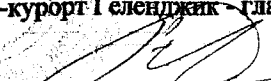
Начальник управления архитектуры и
градостроительства администрации
муниципального образования
город-курорт Геленджик - главный архитектор
 В.А. Ревякин

ПРИЛОЖЕНИЕ № 39
к постановлению администрации
муниципального образования
город-курорт Геленджик
от 25.04.2016 № 1306

«ПРИЛОЖЕНИЕ № 286
УТВЕРЖДЕНА
постановлением администрации
муниципального образования
город-курорт Геленджик
от 21 мая 2014 года № 1306
(в редакции постановления
администрации муниципального
образования город-курорт Геленджик
от 25.04.2016 № 1306)

СХЕМА ГРАНИЦ
прилегающих к образовательной организации
МБДОУ д/с № 21 «Теремою» (г.Геленджик, хут.Бетта, проезд Речной, 4)
территорий, на которых не допускается розничная продажа алкогольной продукции
при оказании услуг розничной торговли и при оказании услуг общественного питания

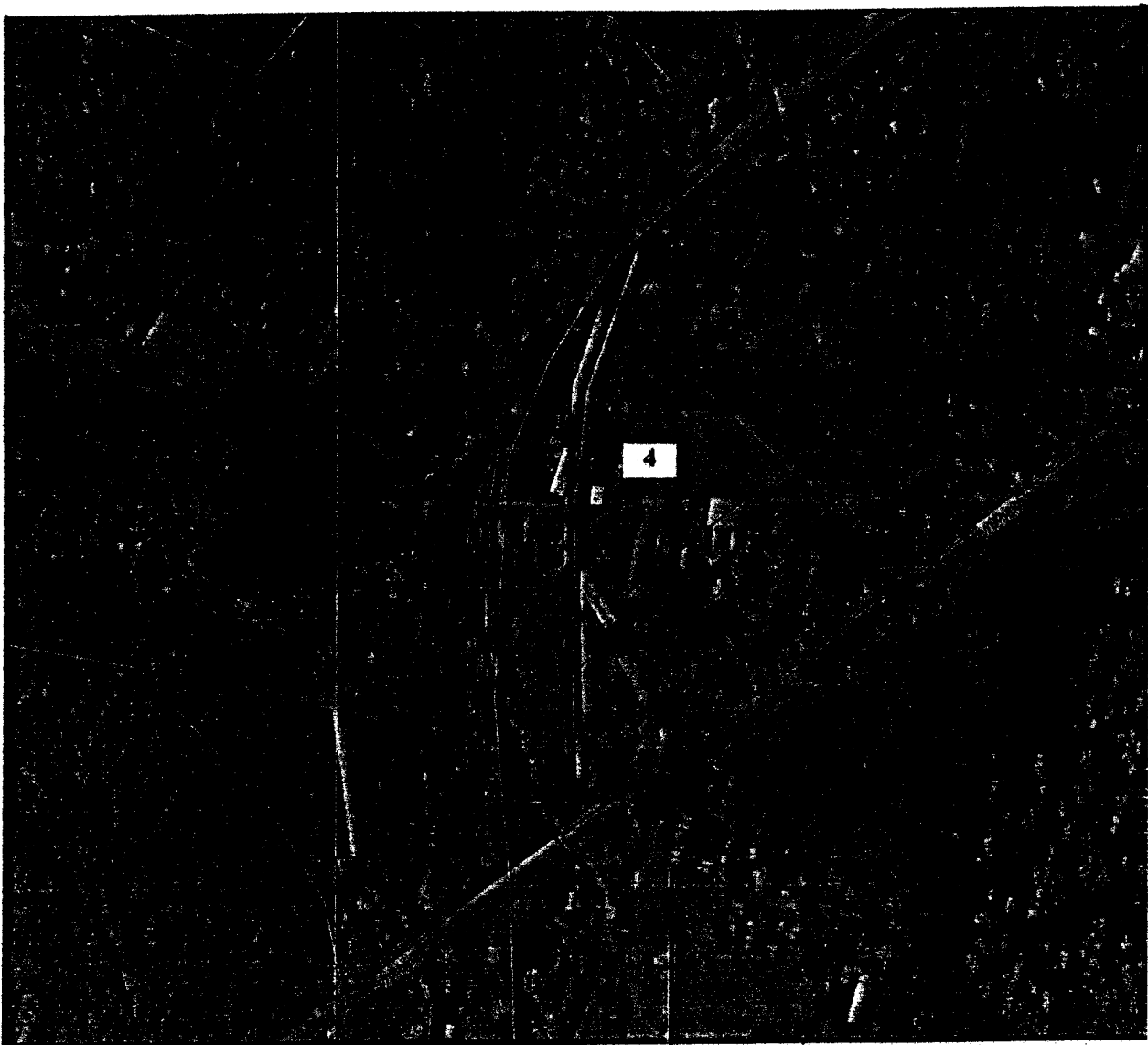

Исполняющий обязанности
начальника управления потребительского
рынка и услуг администрации
муниципального образования
город-курорт Геленджик
[Signature] С.В. Кукарцева

Начальник управления архитектуры и
градостроительства администрации
муниципального образования
город-курорт Геленджик - главный архитектор
[Signature] В.А. Ревякин

ПРИЛОЖЕНИЕ № 40
к постановлению администрации
муниципального образования
город-курорт Геленджик
от 25.04.2016 № 1306

«ПРИЛОЖЕНИЕ № 287
УТВЕРЖДЕНА
постановлением администрации
муниципального образования
город-курорт Геленджик
от 21 мая 2014 года № 1306
(в редакции постановления
администрации муниципального
образования город-курорт Геленджик
от 25.04.2016 № 1306)

СХЕМА ГРАНИЦ

прилегающих к образовательной организации
МБДОУ д/с № 15 «Ласточка» (г. Геленджик, ул. Островского, 67/вход со стороны ул. Херсонской)
территорий, на которых не допускается розничная продажа алкогольной продукции
при оказании услуг розничной торговли и при оказании услуг общественного питания

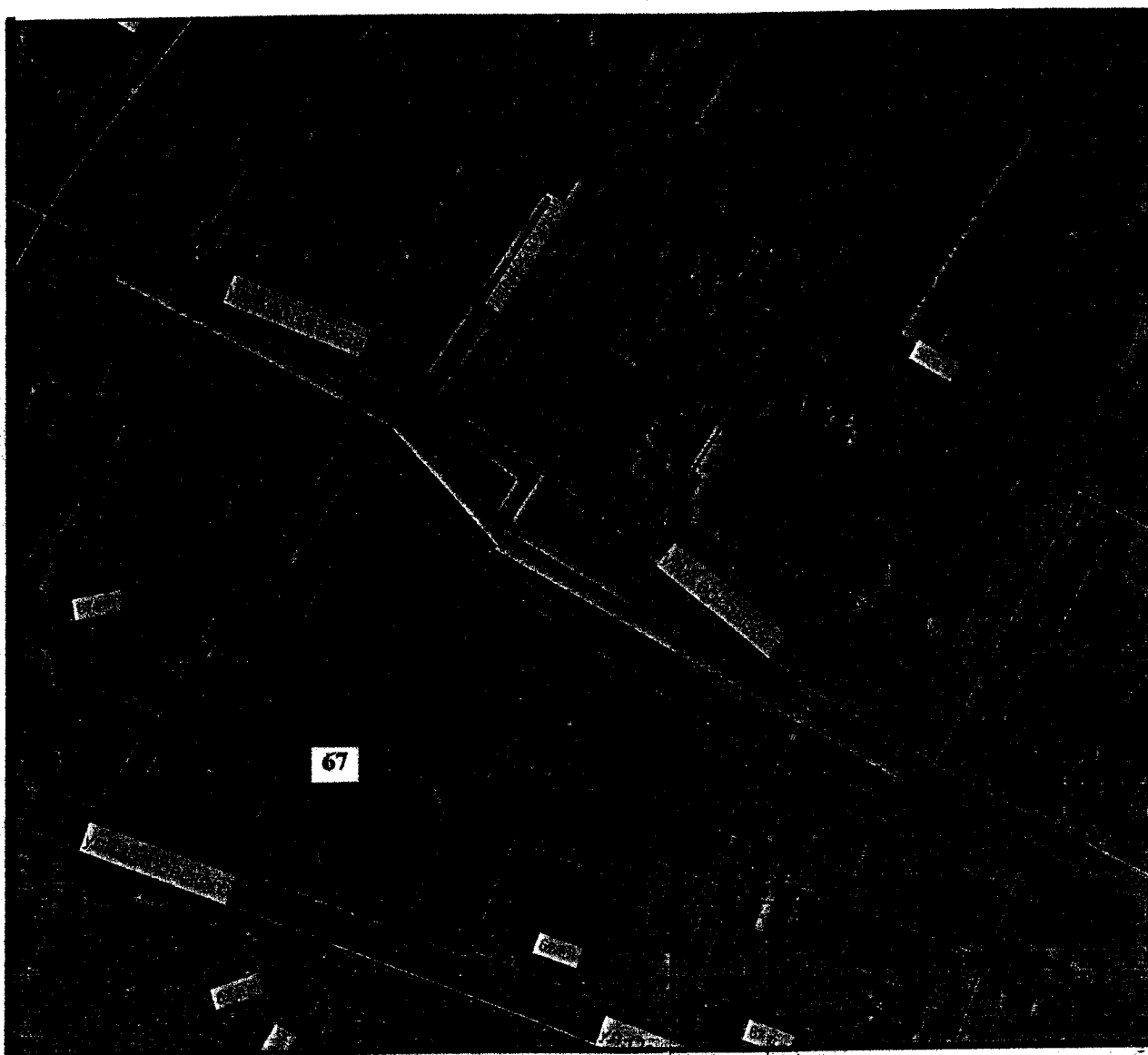

Исполняющий обязанности
начальника управления потребительского
рынка и услуг администрации
муниципального образования
город-курорт Геленджик
[Signature]
Ф.В. Кукарцева

Начальник управления архитектуры и
градостроительства администрации
муниципального образования
город-курорт Геленджик - главный архитектор
[Signature]
В.А. Ревякин

ПРИЛОЖЕНИЕ № 41
к постановлению администрации
муниципального образования
город-курорт Геленджик
от 25.04.2016 № 1306

«ПРИЛОЖЕНИЕ № 288
УТВЕРЖДЕНА
постановлением администрации
муниципального образования
город-курорт Геленджик
от 21 мая 2014 года № 1306
(в редакции постановления
администрации муниципального
образования город-курорт Геленджик
от 25.04.2016 № 1306)

СХЕМА ГРАНИЦ

прилегающих к образовательной организации
МБДОУ д/с № 26 «Журавушка» (г. Геленджик, Голубая бухта, ул. Кипарисовая, 52)
территорий, на которых не допускается розничная продажа алкогольной продукции
при оказании услуг розничной торговли и при оказании услуг общественного питания

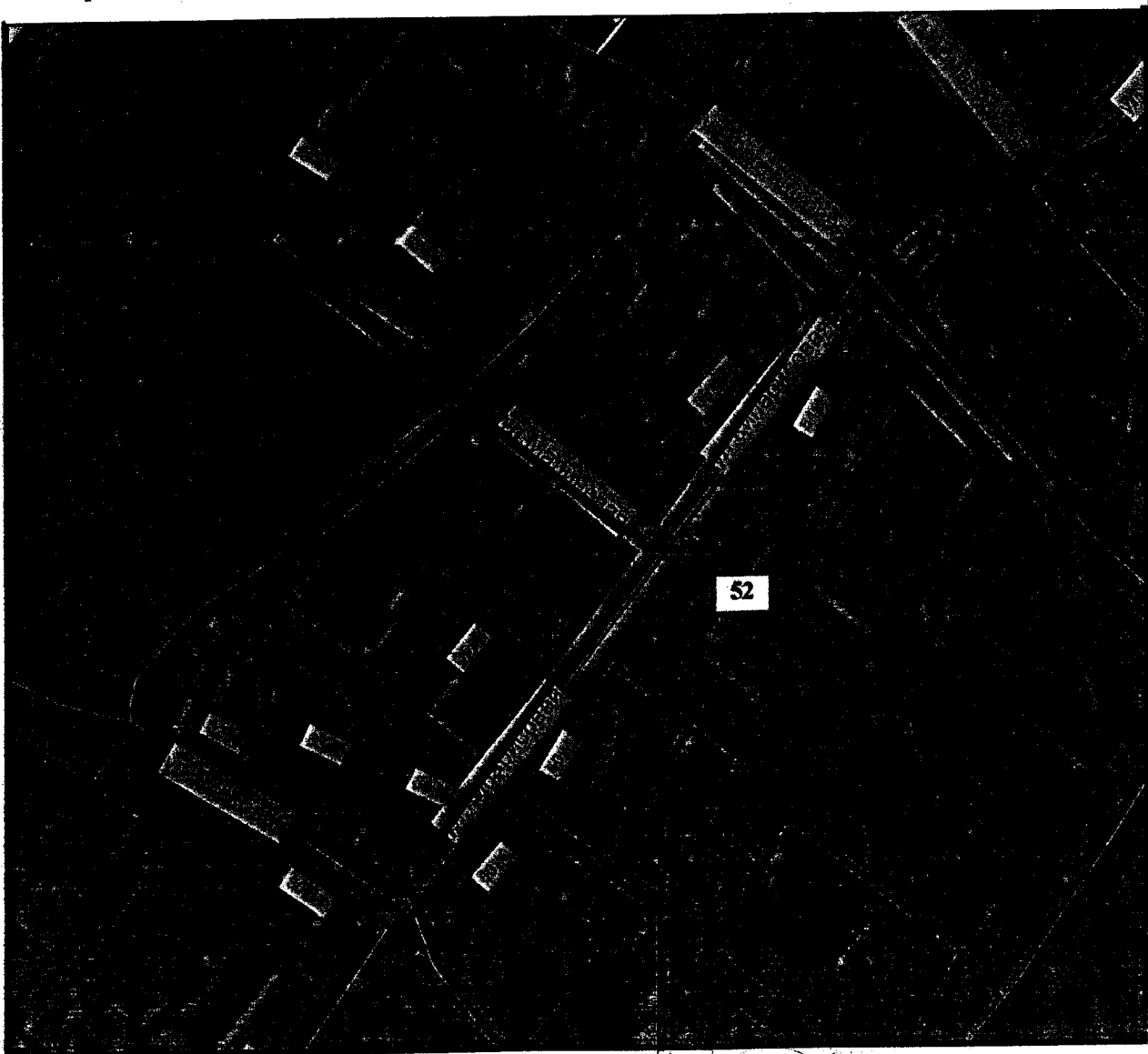

Исполняющий обязанности
начальника управления потребительского
рынка и услуг администрации
муниципального образования
город-курорт Геленджик

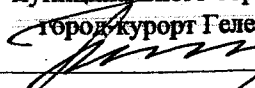
Г.В. Кукарцева

Начальник управления архитектуры и
градостроительства администрации
муниципального образования
город-курорт Геленджик – главный архитектор

В.А. Ревякин

ПРИЛОЖЕНИЕ № 42
к постановлению администрации
муниципального образования
город-курорт Геленджик
от 25.04.2016 № 1306

«ПРИЛОЖЕНИЕ № 289
УТВЕРЖДЕНА
постановлением администрации
муниципального образования
город-курорт Геленджик
от 21 мая 2014 года № 1306
(в редакции постановления
администрации муниципального
образования город-курорт Геленджик
от 25.04.2016 № 1306)

СХЕМА ГРАНИЦ
прилегающих к объекту спорта
МБДОУ спортивной школе «Спарта» (г.Геленджик, с.Кабардинка, ул.Революционная, 90)
территорий, на которых не допускается розничная продажа алкогольной продукции
при оказании услуг розничной торговли и при оказании услуг общественного питания

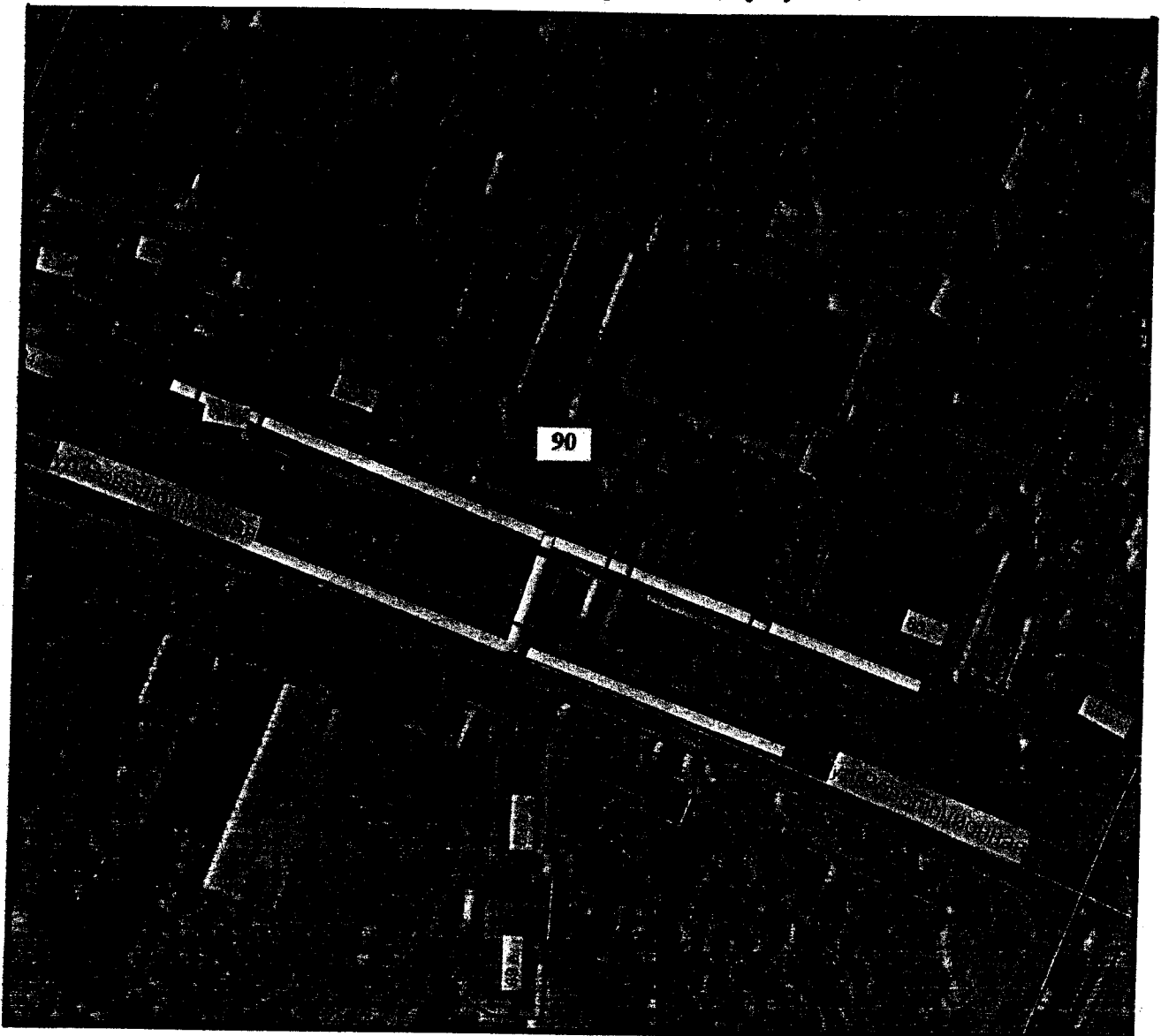

Исполняющий обязанности
начальника управления потребительского
рынка и услуг администрации
муниципального образования
город-курорт Геленджик

Начальник управления архитектуры и
градостроительства администрации
муниципального образования
город-курорт Геленджик - главный архитектор