

Линия совмещения с листом 2

ПРИЛОЖЕНИЕ №1

к постановлению администрации муниципального
образования город-курорт Геленджик
от 11.08.2020 № 1438

Документация по планировке территории для размещения
линейного объекта: "Распределительный газопровод в
хут. Широкая Щель, г. Геленджик"
Чертеж красных линий

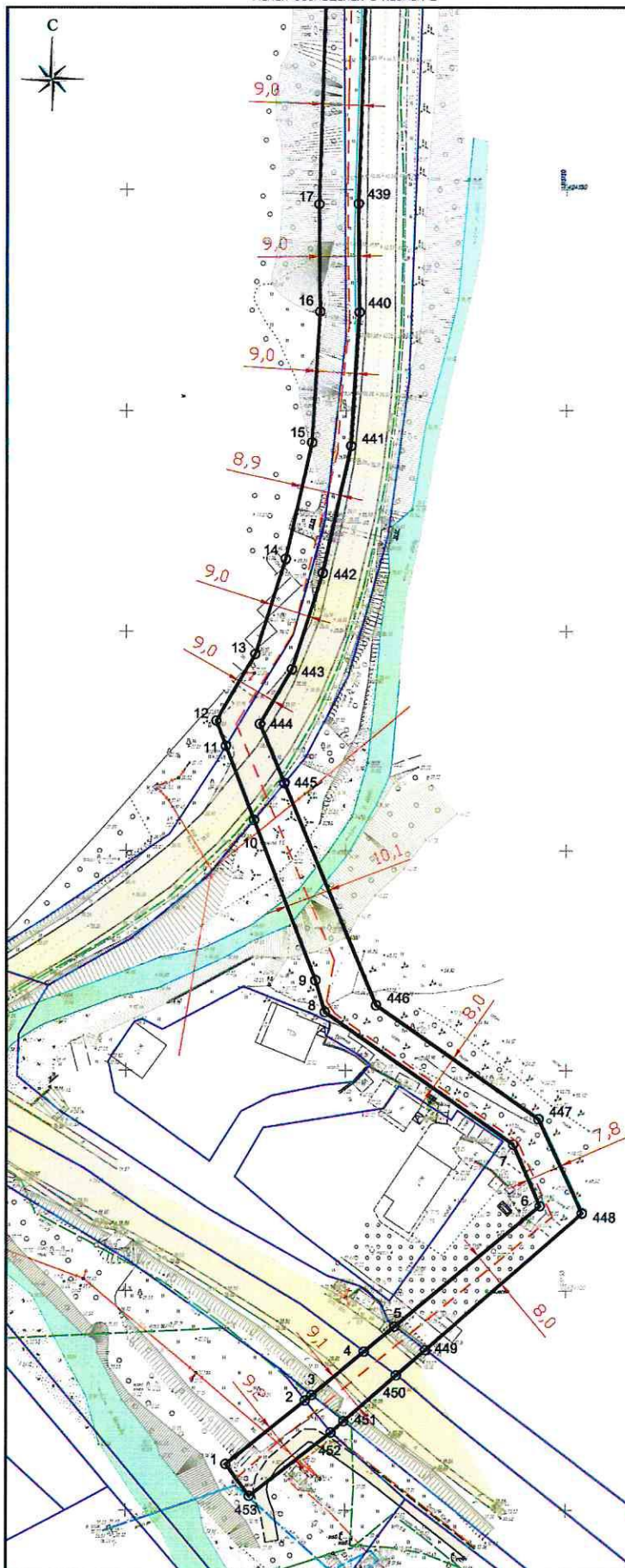

УСЛОВНЫЕ ОБОЗНАЧЕНИЯ:

	Устанавливаемые красные линии
	Граница земельных участков стоящих на кадастровом учете
	Номер характерной точки устанавливаемых красных линий
	Размеры, м
	Существующие дороги, улицы, проезды
Проектные решения	
	Газопровод высокого давления

Перечень координат
характерных точек
устанавливаемых
красных линий

№	X	Y
1	424060,6	1315072,88
2	424075,06	1315090,88
3	424076,32	1315092,4
4	424086,22	1315104,31
5	424091,98	1315111,23
6	424119,41	1315144,22
7	424133,37	1315138,15
8	424163,35	1315095,27
9	424170,59	1315093,15
10	424207,06	1315079,18
11	424223,81	1315072,76
12	424229,58	1315070,55
13	424244,85	1315079,43
14	424266,54	1315086,31
15	424292,91	1315082,27
16	424322,38	1315094,08
17	424346,72	1315093,84
439	424346,86	1316102,84
440	424322,23	1315103,08
441	424292,12	1315101,24
442	424263,38	1315094,73
443	424241,33	1315087,74
444	424228,85	1315080,48
445	424215,37	1315088,06
446	424164,92	1315106,98
447	424139,11	1315143,9
448	424117,74	1315153,81
449	424086,6	1315118,22
450	424080,81	1315111,61
451	424070,38	1315099,69
452	424067,82	1315096,76
453	424053,33	1315078,19

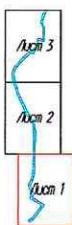

256-Г-2019-ППТ.1

Документация по планировке территории для размещения
линейного объекта: "Распределительный газопровод в
хут. Широкая Щель, г. Геленджик"

Проект планировки территории
Графическая часть

Стадия	Лист	Листов
	1.1	2

Чертеж красных линий
М 1:1000

ИП "Ружьев Р.В."

Изм.	Колуч.	Лист	№ док.	Подп.	Дата
Кад. инженер	Р.В. Ружьев				02.20

Линия совмещения с листом 3

ПРИЛОЖЕНИЕ № 2

к постановлению администрации муниципального
образования город-курорт Геленджик
от 11.08.2020 № 1438

Документация по планировке территории для размещения
линейного объекта: "Распределительный газопровод в
хут. Широкая Щель, г. Геленджик"
Чертеж красных линий

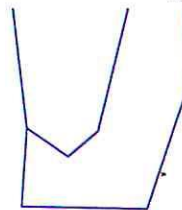

УСЛОВНЫЕ ОБОЗНАЧЕНИЯ:	
	Устанавливаемые красные линии
	Граница земельных участков стоящих на кадастровом учете
	Номер характерной точки устанавливаемых красных линий
	Размеры, м
	Существующие дороги, улицы, проезды
Проектные решения	
	Газопровод высокого давления

Перечень координат
характерных точек
устанавливаемых
красных линий

№	X	Y
18	424409,59	1315095,99
19	424429,28	1315095,91
20	424462,15	1315096,96
21	424501,66	1315097,6
22	424535,41	1315091,74
23	424545,77	1315086,33
24	424573,27	1315089,73
25	424595,57	1315057,37
26	424663,48	1315024,81
27	424696,1	1315011,58
28	424738,79	1315000,31
428	424698,69	1315020,19
429	424687,01	1315024,92
430	424667,69	1315032,76
431	424599,57	1315085,42
432	424577,9	1315077,44
433	424550,92	1315093,71
434	424538,15	1315100,37
435	424502,26	1315106,61
436	424462,15	1315105,96
437	424429,28	1315104,91
438	424409,77	1315104,99

Линия совмещения с листом 1



						256-Г-2019-ППТ.1		
						Документация по планировке территории для размещения линейного объекта: "Распределительный газопровод в хут. Широкая Щель, г. Геленджик"		
Изм.	Колуч.	Лист	№ док.	Подп.	Дата	Проект планировки территории. Графическая часть	Стадия	Лист
								1.2
Кад. инженер	Р.В. Ружьев				02.20	Чертеж красных линий М 1:1000	ИП "Ружьев Р.В."	

ПРИЛОЖЕНИЕ № 3

к постановлению администрации муниципального
образования город-курорт Геленджик
от 11.08.2020 № 1438

Документация по планировке территории для размещения
линейного объекта: "Распределительный газопровод в
хут. Широкая Щель, г. Геленджик"
Чертеж красных линий

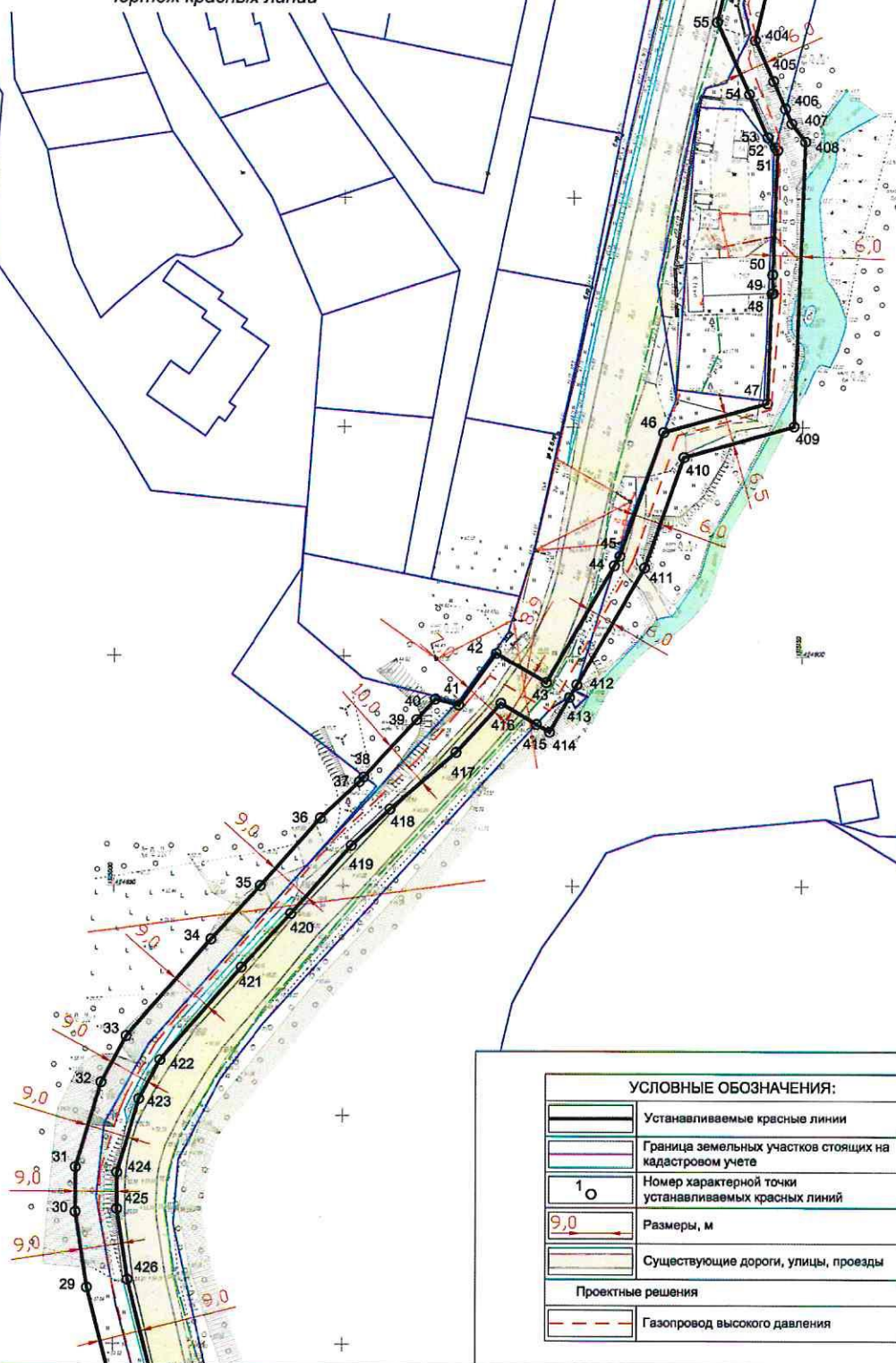

Перечень координат
характерных точек
устанавливаемых
красных линий

№	X	Y
29	424762.38	1314994.35
30	424778.88	1314991.85
31	424786.85	1314991.88
32	424807.19	1314997.39
33	424817.24	1315002.84
34	424838.39	1315021.24
35	424850.09	1315032.05
36	424864.85	1315045.09
37	424872.75	1315053.54
38	424873.77	1315054.49
39	424886.24	1315066.06
40	424890.71	1315070.09
41	424889.43	1315075.18
42	424900.73	1315083.32
43	424894.37	1315094.26
44	424919.94	1315109.01
45	424922.04	1315110.22
46	424946.96	1315119.74
47	424955.34	1315142.34
48	424979.42	1315143.24
49	424979.44	1315143.55
50	424983.54	1315143.38
51	425010.41	1315144.4
52	425011.14	1315143.85
53	425013.23	1315142.27
54	425022.71	1315138.19
55	425038.27	1315131.13
56	425070.5	1315138.54
403	425067.57	1315147.09
404	425034.39	1315139.47
405	425025.57	1315143.47
406	425019.55	1315146.07
407	425016.27	1315147.49
408	425012.32	1315150.47
409	424950.27	1315148.15
410	424943.49	1315124.17
411	424919.5	1315115.68
412	424893.9	1315100.92
413	424891.12	1315099.91
414	424883.59	1315094.97
415	424885.25	1315092.14
416	424889.8	1315084.37
417	424879.14	1315074.58
418	424866.82	1315060.31
419	424856.91	1315051.85
420	424843.99	1315038.67
421	424832.29	1315027.86
422	424812.06	1315010.25
423	424803.59	1315005.66
424	424787.49	1315000.88
425	424779.55	1315000.85
426	424764.16	1315003.19

Линия совмещения с листом 2

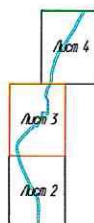

256-Г-2019-ППТ.1

Документация по планировке территории для размещения
линейного объекта: "Распределительный газопровод в
хут. Широкая Щель, г. Геленджик"

Проект планировки территории.
Графическая часть

Стадия

Лист

1.3

Листов

Чертеж красных линий
М 1:1000

ИП "Ружьев Р.В."

ПРИЛОЖЕНИЕ № 4

к постановлению администрации муниципального
образования город-курорт Геленджик
от 11.08.2020 № 1438

Документация по планировке территории для размещения
линейного объекта: "Распределительный газопровод в
хут. Широкая Щель, г. Геленджик"

Чертеж красных линий

Линия соещения с листом 5



УСЛОВНЫЕ ОБОЗНАЧЕНИЯ:	
	Устанавливаемые красные линии
	Граница земельных участков стоящих на кадастровом учете
	Номер характерной точки устанавливаемых красных линий
	Размеры, м
	Существующие дороги, улицы, проезды
	Газопровод высокого давления
	Проектные решения

Перечень координат
характерных точек
устанавливаемых
красных линий

№	X	Y
57	425108,79	1315157,25
58	425117,52	1315158,4
59	425151,35	1315159,63
60	425179,98	1315168,63
61	425202,73	1315173,16
62	425244,04	1315189,37
63	425252,86	1315196,3
64	425281,73	1315216,58
65	425285,35	1315219,14
66	425302,75	1315231,15
67	425313,71	1315238,63
68	425328,53	1315248,36
69	425349,22	1315261,77
70	425363,99	1315270,18
71	425381,25	1315279,62
72	425395,66	1315287,4
73	425411	1315295,83
74	425443,96	1315313,62
75	425452,71	1315317,94
384	425448,49	1315325,89
385	425439,7	1315321,54
386	425409,88	1315305,45
387	425390,71	1315294,92
388	425376,3	1315287,14
389	425359,04	1315277,7
390	425344,28	1315269,29
391	425323,59	1315255,87
392	425308,77	1315246,15
393	425297,8	1315238,66
394	425276,79	1315224,1
395	425261,57	1315213,34
396	425247,34	1315203,33
397	425242,37	1315199,44
398	425198,67	1315182,29
399	425178,37	1315177,38
400	425150,44	1315168,6
401	425117,37	1315167,4
402	425106,06	1315165,91

Линия соещения с листом 3

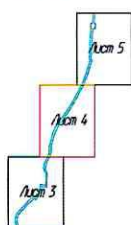

Изм.	Колуч.	Лист	№ док.	Подп.	Дата
Кад. инженер	Р.В. Ружьев				02.20

256-Г-2019-ППТ.1

Документация по планировке территории для размещения
линейного объекта: "Распределительный газопровод в
хут. Широкая Щель, г. Геленджик"

Проект планировки территории.
Графическая часть

Стадия	Лист	Листов
	1.4	

Чертеж красных линий
М 1:1000

ИП "Ружьев Р.В."

ПРИЛОЖЕНИЕ № 5

к постановлению администрации муниципального образования город-курорт Геленджик
от 11.08.2020 № 1438

Документация по планировке территории для размещения
линейного объекта: "Распределительный газопровод в
хут. Широкая Щель, г. Геленджик"
Чертеж красных линий

УСЛОВНЫЕ ОБОЗНАЧЕНИЯ:	
	Устанавливаемые красные линии
	Граница земельных участков стоящих на кадастровом учете
	Номер характерной точки устанавливаемых красных линий
	Размеры, м
	Существующие дороги, улицы, проезды
Проектные решения	
	Газопровод высокого давления
	Газопровод среднего давления
	ШРП

Перечень координат
характерных точек
устанавливаемых
красных линий

№	X	Y
76	425470.88	1315325.06
77	425503.89	1315338.01
78	425510.33	1315340.37
79	425543.86	1315351
80	425569.47	1315358.32
81	425584.43	1315363.3
82	425591.18	1315365.86
83	425605.86	1315367.23
84	425655.02	1315368.76
85	425722.62	1315365.07
86	425722.62	1315363.35
87	425752.97	1315363.35
88	425752.97	1315372.45
371	425752.97	1315381.46
372	425752.97	1315388.15
373	425722.62	1315388.15
374	425722.62	1315374.1
375	425654.59	1315367.75
376	425605.43	1315366.22
377	425589.25	1315364.71
378	425594.24	1315362.82
379	425569.85	1315367.7
380	425541.44	1315359.64
381	425507.07	1315348.51
382	425482.31	1315339.44
383	425467.84	1315334.03

Линия соотнесения с листом 4

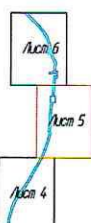

Изм.	Колуч.	Лист	№ док.	Подп.	Дата
Кад. инженер	Р.В. Ружьев				02.20

256-Г-2019-ППТ.1

Документация по планировке территории для размещения
линейного объекта: "Распределительный газопровод в
хут. Широкая Щель, г. Геленджик"

Проект планировки территории.
Графическая часть

Стадия Лист Листов

1.5

Чертеж красных линий
М 1:1000

ИП "Ружьев Р.В."

ПРИЛОЖЕНИЕ №6

к постановлению администрации муниципального образования город-курорт Геленджик от 11.08.2020 № 1438

Документация по планировке территории для размещения линейного объекта: "Распределительный газопровод в хут. Широкая Щель, г. Геленджик"
Чертеж красных линий

Перечень координат
характерных точек
устанавливаемых
красных линий

№	X	Y
89	425809,97	1315376,37
90	425809,65	1315379,68
91	425815,78	1315380,29
92	425816,07	1315376,78
93	425849,91	1315379,11
94	425849,03	1315381,39
95	425865,6	1315382,69
96	425866,55	1315380,87
97	425866,15	1315379,32
98	425880,61	1315358,09
99	425866,3	1315356,02
100	425873,23	1315378,57
101	425900,64	1315380
102	425906,15	1315381,64
103	425905,99	1315383,54
104	425907,46	1315383,66
105	425907,54	1315382,05
106	425912,36	1315383,49
107	425940,57	1315368,97
108	425941,41	1315368,72
109	425960,55	1315363,1
110	425967,24	1315351,87
111	425965,78	1315349,01
112	425969,15	1315360,47
113	425974,6	1315357,49
114	425983,87	1315354,68
115	426003,67	1315352,89
116	426014,52	1315348,93
117	426030,49	1315344,9
118	426036,27	1315342,25
119	426043,95	1315336,73
120	426060,68	1315328,82
121	426096,82	1315295,56
122	426109,9	1315286,12
123	426120,35	1315273,11
124	426141,16	1315253,86
345	426117,06	1315291,93
346	426117,3	1315293,52
347	426117,46	1315294,65
348	426107,61	1315301,83
349	426105,77	1315302,94
350	426065,21	1315337,39
351	426047,38	1315346,88
352	426046,76	1315347,27
353	426040,37	1315351,44
354	426039,64	1315351,92
355	426033,77	1315353,81
356	426017,81	1315357,84
357	426006,95	1315361,8
358	425987,15	1315363,59
359	425977,78	1315366,4
360	425972,12	1315369,58
361	425944,45	1315377,7
362	425915,06	1315394,19
363	425899,09	1315389,43
364	425895,15	1315389,25
365	425886,1	1315388,82
366	425874,22	1315386,26
367	425873,66	1315386,97
368	425843,34	1315396,98
369	425840,4	1315394
370	425840,83	1315387,49

УСЛОВНЫЕ ОБОЗНАЧЕНИЯ:	
	Устанавливаемые красные линии
	Граница земельных участков стоящих на кадастровом учете
	Номер характерной точки устанавливаемых красных линий
	Размеры, м
	Существующие дороги, улицы, проезды
Проектные решения	
	Газопровод среднего давления
	Газопровод низкого давления

Линия сообщения с листом 5

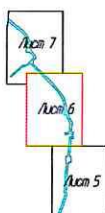

Изм.	Колуч.	Лист	№ док.	Подп.	Дата
Кад. инженер	Р.В. Ружьев				02.20

256-Г-2019-ППТ.1

Документация по планировке территории для размещения линейного объекта: "Распределительный газопровод в хут. Широкая Щель, г. Геленджик"

Проект планировки территории.
Графическая часть

Стадия Лист Листов

1.6

Чертеж красных линий
М 1:1000

ИП "Ружьев Р.В."

Документация по планировке территории для размещения
линейного объекта: "Распределительный газопровод в
хут. Широкая Щель, г. Геленджик"
Чертеж красных линий

ПРИЛОЖЕНИЕ № 7

к постановлению администрации муниципального
образования город-курорт Геленджик
от 11.08.2020 № 1438



Перечень координат
характерных точек
устанавливаемых
красных линий

№	X	Y
125	426164,42	1315229,8
126	426184,94	1315208,56
127	426204,29	1315190,57
128	426206,11	1315188,77
129	426200,12	1315176,19
130	426196,31	1315168,03
131	426187,6	1315145,61
132	426145,3	1315099,25
133	426140,22	1315094,8
134	426144,72	1315090,84
135	426149,8	1315095,28
136	426196,7	1315147,97
137	426201,85	1315165,72
138	426204,4	1315174,91
139	426215,32	1315187,16
140	426216,6	1315186,76
141	426233,31	1315202,97
142	426234,29	1315203,92
143	426238,75	1315202,69
144	426239,29	1315203,29
145	426240,48	1315202,22
146	426241,88	1315201,83
147	426253,3	1315191,71
148	426260,92	1315184,19
149	426260,92	1315179,1
150	426260,92	1315167,32
151	426285,98	1315167,32
152	426285,89	1315181,71
153	426296,35	1315181,88
154	426306,91	1315179,41
155	426327,81	1315170,69
156	426337,17	1315164,17
157	426344,6	1315157,7
158	426358,8	1315146,38
159	426365,96	1315137,91
160	426376,12	1315118,96
161	426382,17	1315121,17
162	426385,55	1315113,19
163	426410,69	1315082,87
322	426420,6	1315085,02
323	426412,07	1315095,31
324	426393,31	1315117,92
325	426387,13	1315132,54
326	426380,34	1315130,06
327	426373,33	1315143,13
328	426365,11	1315152,84
329	426350,41	1315164,58
330	426349,8	1315165,07
331	426342,34	1315171,52
332	426332,24	1315178,57
333	426309,55	1315188,03
334	426297,38	1315190,88
335	426285,84	1315190,7
336	426285,85	1315191,65
337	426267,32	1315191,47
338	426260,13	1315198,3
339	426246,47	1315210,42
340	426233,66	1315214,22
341	426217,97	1315199,47
342	426207,56	1315201,69
343	426205,02	1315202,23
344	426173,93	1315233,93

УСЛОВНЫЕ ОБОЗНАЧЕНИЯ:	
	Устанавливаемые красные линии
	Граница земельных участков стоящих на кадастровом учете
	Номер характерной точки устанавливаемых красных линий
	Размеры, м
	Существующие дороги, улицы, проезды
Проектные решения	
	Газопровод среднего давления
	Газопровод низкого давления
	ШРП

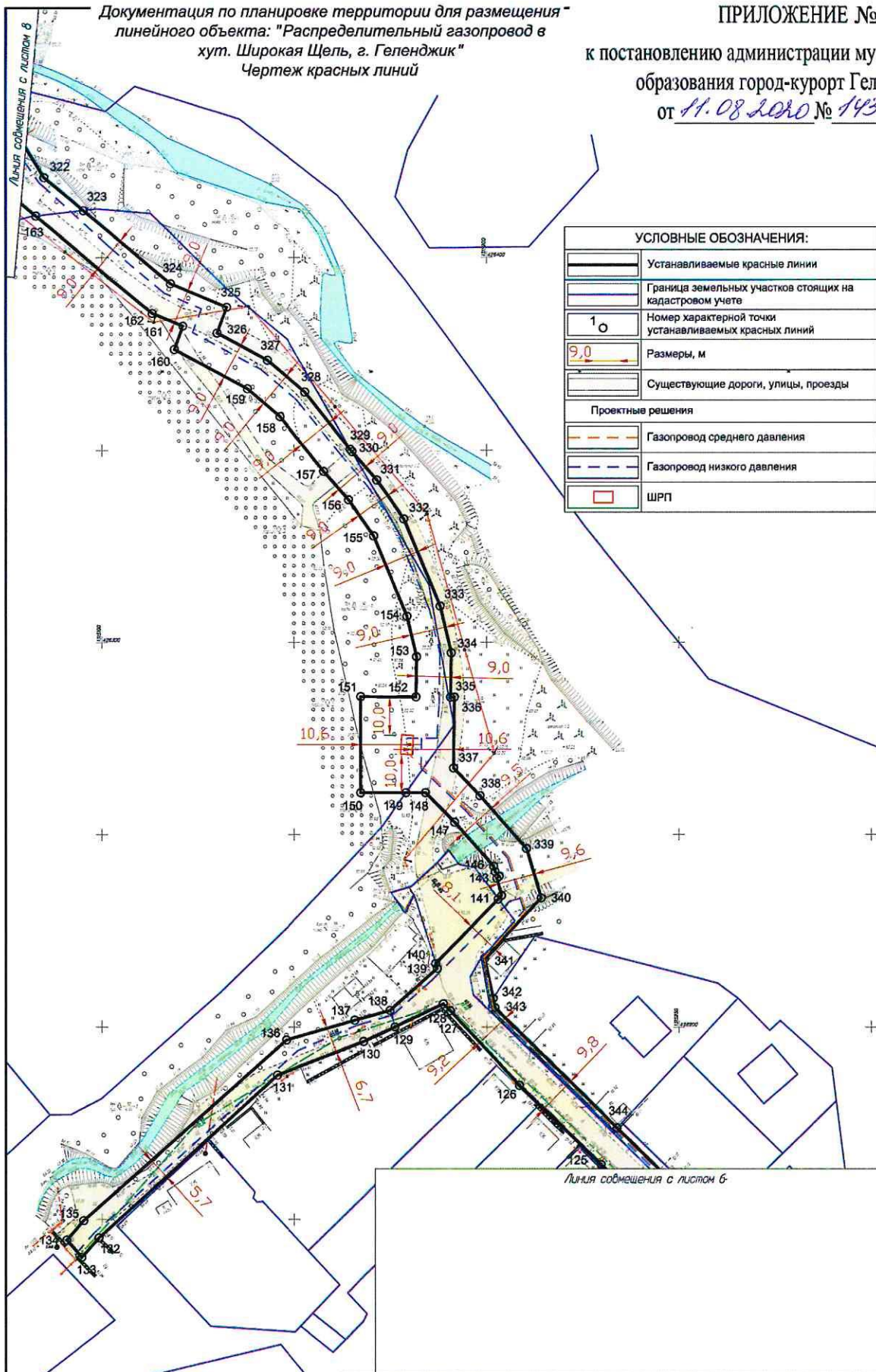

Линия соотнесения с листом 6

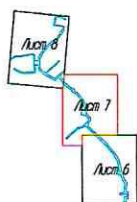

Изм.	Колуч.	Лист	№ док.	Подп.	Дата
Кад. инженер	Р.В. Ружьев				02.20

256-Г-2019-ППТ.1

Документация по планировке территории для размещения
линейного объекта: "Распределительный газопровод в
хут. Широкая Щель, г. Геленджик"

Проект планировки территории.
Графическая часть

Стадия Лист Листов

1.7

Чертеж красных линий
М 1:1000

ИП "Ружьев Р.В."



ПРИЛОЖЕНИЕ №8

к постановлению администрации муниципального
образования город-курорт Геленджик
от 11.08.2019 № 1938

Перечень координат характерных точек устанавливаемых
красных линий

№	X	Y	204	205	206	207	208	209	210	211	212	213	214	215	216	217	218	219	220	221	222	223	224	225	226	227	228	229	230	231	232	233	234	235	236	237	238	239	240	241	242	243	244	245	246	247	248	249	250	251	252	253	254	255	256	257	258	259	260	261	262	263	264	265	266	267	268	269	270	271	272	273	274	275	276	277	278	279	280	281	282	283	284	285	286	287	288	289	290	291	292	293	294	295	296	297	298	299	300	301	302	303	304	305	306	307	308	309	310	311	312	313	314	315	316	317	318	319	320	321	322	323	324	325	326	327	328	329	330	331	332	333	334	335	336	337	338	339	340	341	342	343	344	345	346	347	348	349	350	351	352	353	354	355	356	357	358	359	360	361	362	363	364	365	366	367	368	369	370	371	372	373	374	375	376	377	378	379	380	381	382	383	384	385	386	387	388	389	390	391	392	393	394	395	396	397	398	399	400	401	402	403	404	405	406	407	408	409	410	411	412	413	414	415	416	417	418	419	420	421	422	423	424	425	426	427	428	429	430	431	432	433	434	435	436	437	438	439	440	441	442	443	444	445	446	447	448	449	450	451	452	453	454	455	456	457	458	459	460	461	462	463	464	465	466	467	468	469	470	471	472	473	474	475	476	477	478	479	480	481	482	483	484	485	486	487	488	489	490	491	492	493	494	495	496	497	498	499	500	501	502	503	504	505	506	507	508	509	510	511	512	513	514	515	516	517	518	519	520	521	522	523	524	525	526	527	528	529	530	531	532	533	534	535	536	537	538	539	540	541	542	543	544	545	546	547	548	549	550	551	552	553	554	555	556	557	558	559	560	561	562	563	564	565	566	567	568	569	570	571	572	573	574	575	576	577	578	579	580	581	582	583	584	585	586	587	588	589	590	591	592	593	594	595	596	597	598	599	600	601	602	603	604	605	606	607	608	609	610	611	612	613	614	615	616	617	618	619	620	621	622	623	624	625	626	627	628	629	630	631	632	633	634	635	636	637	638	639	640	641	642	643	644	645	646	647	648	649	650	651	652	653	654	655	656	657	658	659	660	661	662	663	664	665	666	667	668	669	670	671	672	673	674	675	676	677	678	679	680	681	682	683	684	685	686	687	688	689	690	691	692	693	694	695	696	697	698	699	700	701	702	703	704	705	706	707	708	709	710	711	712	713	714	715	716	717	718	719	720	721	722	723	724	725	726	727	728	729	730	731	732	733	734	735	736	737	738	739	740	741	742	743	744	745	746	747	748	749	750	751	752	753	754	755	756	757	758	759	760	761	762	763	764	765	766	767	768	769	770	771	772	773	774	775	776	777	778	779	780	781	782	783	784	785	786	787	788	789	790	791	792	793	794	795	796	797	798	799	800	801	802	803	804	805	806	807	808	809	810	811	812	813	814	815	816	817	818	819	820	821	822	823	824	825	826	827	828	829	830	831	832	833	834	835	836	837	838	839	840	841	842	843	844	845	846	847	848	849	850	851	852	853	854	855	856	857	858	859	860	861	862	863	864	865	866	867	868	869	870	871	872	873	874	875	876	877	878	879	880	881	882	883	884	885	886	887	888	889	890	891	892	893	894	895	896	897	898	899	900	901	902	903	904	905	906	907	908	909	910	911	912	913	914	915	916	917	918	919	920	921	922	923	924	925	926	927	928	929	930	931	932	933	934	935	936	937	938	939	940	941	942	943	944	945	946	947	948	949	950	951	952	953	954	955	956	957	958	959	960	961	962	963	964	965	966	967	968	969	970	971	972	973	974	975	976	977	978	979	980	981	982	983	984	985	986	987	988	989	990	991	992	993	994	995	996	997	998	999	1000
---	---	---	-----	-----	-----	-----	-----	-----	-----	-----	-----	-----	-----	-----	-----	-----	-----	-----	-----	-----	-----	-----	-----	-----	-----	-----	-----	-----	-----	-----	-----	-----	-----	-----	-----	-----	-----	-----	-----	-----	-----	-----	-----	-----	-----	-----	-----	-----	-----	-----	-----	-----	-----	-----	-----	-----	-----	-----	-----	-----	-----	-----	-----	-----	-----	-----	-----	-----	-----	-----	-----	-----	-----	-----	-----	-----	-----	-----	-----	-----	-----	-----	-----	-----	-----	-----	-----	-----	-----	-----	-----	-----	-----	-----	-----	-----	-----	-----	-----	-----	-----	-----	-----	-----	-----	-----	-----	-----	-----	-----	-----	-----	-----	-----	-----	-----	-----	-----	-----	-----	-----	-----	-----	-----	-----	-----	-----	-----	-----	-----	-----	-----	-----	-----	-----	-----	-----	-----	-----	-----	-----	-----	-----	-----	-----	-----	-----	-----	-----	-----	-----	-----	-----	-----	-----	-----	-----	-----	-----	-----	-----	-----	-----	-----	-----	-----	-----	-----	-----	-----	-----	-----	-----	-----	-----	-----	-----	-----	-----	-----	-----	-----	-----	-----	-----	-----	-----	-----	-----	-----	-----	-----	-----	-----	-----	-----	-----	-----	-----	-----	-----	-----	-----	-----	-----	-----	-----	-----	-----	-----	-----	-----	-----	-----	-----	-----	-----	-----	-----	-----	-----	-----	-----	-----	-----	-----	-----	-----	-----	-----	-----	-----	-----	-----	-----	-----	-----	-----	-----	-----	-----	-----	-----	-----	-----	-----	-----	-----	-----	-----	-----	-----	-----	-----	-----	-----	-----	-----	-----	-----	-----	-----	-----	-----	-----	-----	-----	-----	-----	-----	-----	-----	-----	-----	-----	-----	-----	-----	-----	-----	-----	-----	-----	-----	-----	-----	-----	-----	-----	-----	-----	-----	-----	-----	-----	-----	-----	-----	-----	-----	-----	-----	-----	-----	-----	-----	-----	-----	-----	-----	-----	-----	-----	-----	-----	-----	-----	-----	-----	-----	-----	-----	-----	-----	-----	-----	-----	-----	-----	-----	-----	-----	-----	-----	-----	-----	-----	-----	-----	-----	-----	-----	-----	-----	-----	-----	-----	-----	-----	-----	-----	-----	-----	-----	-----	-----	-----	-----	-----	-----	-----	-----	-----	-----	-----	-----	-----	-----	-----	-----	-----	-----	-----	-----	-----	-----	-----	-----	-----	-----	-----	-----	-----	-----	-----	-----	-----	-----	-----	-----	-----	-----	-----	-----	-----	-----	-----	-----	-----	-----	-----	-----	-----	-----	-----	-----	-----	-----	-----	-----	-----	-----	-----	-----	-----	-----	-----	-----	-----	-----	-----	-----	-----	-----	-----	-----	-----	-----	-----	-----	-----	-----	-----	-----	-----	-----	-----	-----	-----	-----	-----	-----	-----	-----	-----	-----	-----	-----	-----	-----	-----	-----	-----	-----	-----	-----	-----	-----	-----	-----	-----	-----	-----	-----	-----	-----	-----	-----	-----	-----	-----	-----	-----	-----	-----	-----	-----	-----	-----	-----	-----	-----	-----	-----	-----	-----	-----	-----	-----	-----	-----	-----	-----	-----	-----	-----	-----	-----	-----	-----	-----	-----	-----	-----	-----	-----	-----	-----	-----	-----	-----	-----	-----	-----	-----	-----	-----	-----	-----	-----	-----	-----	-----	-----	-----	-----	-----	-----	-----	-----	-----	-----	-----	-----	-----	-----	-----	-----	-----	-----	-----	-----	-----	-----	-----	-----	-----	-----	-----	-----	-----	-----	-----	-----	-----	-----	-----	-----	-----	-----	-----	-----	-----	-----	-----	-----	-----	-----	-----	-----	-----	-----	-----	-----	-----	-----	-----	-----	-----	-----	-----	-----	-----	-----	-----	-----	-----	-----	-----	-----	-----	-----	-----	-----	-----	-----	-----	-----	-----	-----	-----	-----	-----	-----	-----	-----	-----	-----	-----	-----	-----	-----	-----	-----	-----	-----	-----	-----	-----	-----	-----	-----	-----	-----	-----	-----	-----	-----	-----	-----	-----	-----	-----	-----	-----	-----	-----	-----	-----	-----	-----	-----	-----	-----	-----	-----	-----	-----	-----	-----	-----	-----	-----	-----	-----	-----	-----	-----	-----	-----	-----	-----	-----	-----	-----	-----	-----	-----	-----	-----	-----	-----	-----	-----	-----	-----	-----	-----	-----	-----	-----	-----	-----	-----	-----	-----	-----	-----	-----	-----	-----	-----	-----	-----	-----	-----	-----	-----	-----	-----	-----	-----	-----	-----	-----	-----	-----	-----	-----	-----	-----	-----	-----	-----	-----	-----	-----	-----	-----	-----	-----	-----	-----	-----	-----	-----	-----	-----	-----	-----	-----	-----	-----	-----	-----	-----	-----	-----	-----	-----	-----	-----	-----	-----	-----	-----	-----	-----	-----	-----	-----	-----	-----	-----	-----	-----	-----	-----	-----	-----	-----	-----	-----	-----	-----	-----	-----	-----	-----	-----	-----	-----	-----	-----	-----	-----	-----	-----	-----	-----	-----	-----	-----	-----	-----	-----	-----	-----	-----	-----	-----	-----	-----	-----	-----	-----	-----	-----	------

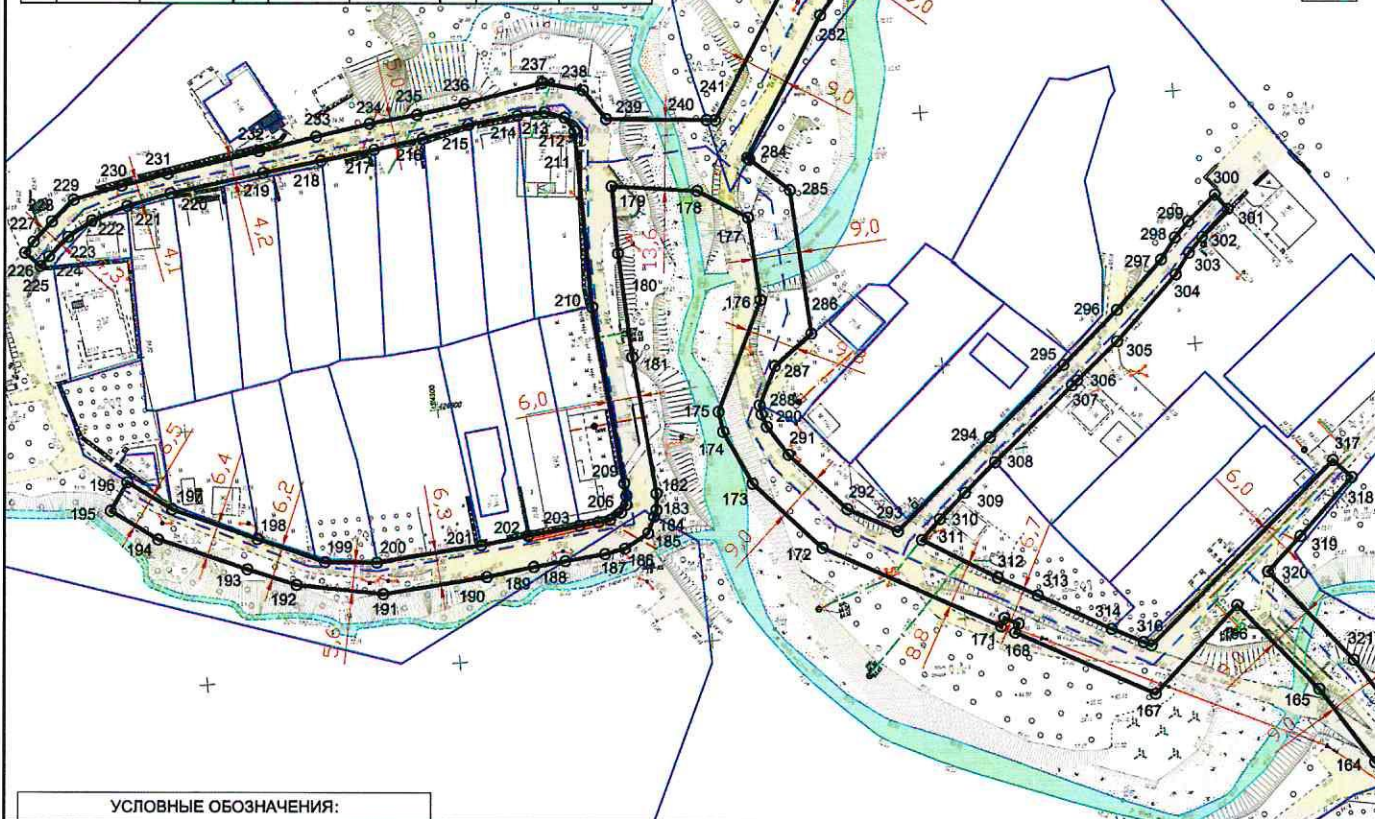

УСЛОВНЫЕ ОБОЗНАЧЕНИЯ:

	Устанавливаемые красные линии
	Граница земельных участков стоящих на кадастровом учете
	Номер характерной точки устанавливаемых красных линий
	Размеры, м
	Существующие дороги, улицы, проезды
	Газопровод низкого давления

256-Г-2019-ППТ.1

Документация по планировке территории для размещения
линейного объекта: "Распределительный газопровод в
хут. Широкая Щель, г. Геленджик"

Проект планировки территории.
Графическая часть

Стадия Лист Листов
1.8

Чертеж красных линий
М 1:1000

ИП "Ружьев Р.В."

ПРИЛОЖЕНИЕ № 9

к постановлению администрации муниципального образования город-курорт Геленджик от 14.08.2020 № 1438

Документация по планировке территории (проект межевания территории) для размещения линейного объекта: "Распределительный газопровод в хут. Широкая Щель, г. Геленджик" Чертеж межевания территории

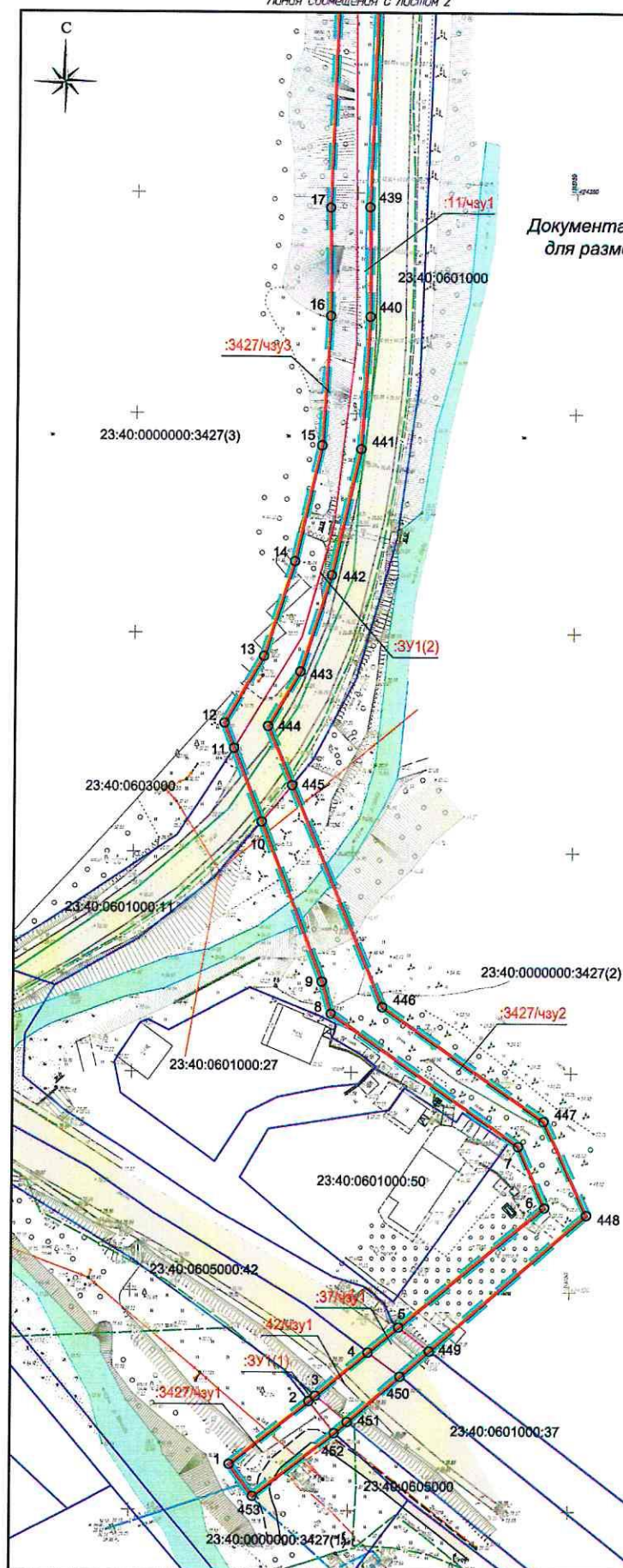

УСЛОВНЫЕ ОБОЗНАЧЕНИЯ:

	Граница зоны планируемого размещения линейного объекта
	Номер характерной точки границы зоны планируемого размещения линейного объекта
	Красные линии, утверждаемые в проекте планировки территории
	Граница образуемых земельных участков и частей земельных участков
	Граница земельных участков стоящих на кадастровом учете
	Граница кадастрового квартала
23:40:0601000	Номер кадастрового квартала
23:40:0605000:4	Кадастровый номер
:3У1(1), 25/4у1	Номера образуемых земельных участков, частей земельных участков
	Существующие дороги, улицы, проезды

Примечание:

1. Красные линии отображены в соответствии с данными проекта планировки территории;
2. Экспликация земельных участков, попадающих в зону планируемого размещения линейного объекта - Приложение №1, каталог координат земельного участка, предназначенного для размещения земельного участка на период строительства объекта - Приложение №2, каталоги образуемых земельных участков и частей земельных участков - Приложение №3, расположены в текстовой части проекта межевания территории.

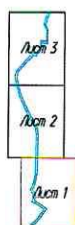

Изм.	Колуч.	Лист	№ док.	Подп.	Дата
Кадр. инженер	Р.В. Ружьев				02.20

256-Г-2019-ППТ.3

Документация по планировке территории (проект межевания территории) для размещения линейного объекта: "Распределительный газопровод в хут. Широкая Щель, г. Геленджик"

Основная часть проекта межевания территории

Стадия

Лист

Листов

1.1

1

Чертеж межевания территории М 1:1000

ИП "Ружьев Р.В."

ПРИЛОЖЕНИЕ №10

к постановлению администрации муниципального образования город-курорт Геленджик
от 14.08.2020 № 1438

Документация по планировке территории (проект межевания территории) для размещения линейного объекта: "Распределительный газопровод в хут. Широкая Щель, г. Геленджик"
Чертеж межевания территории

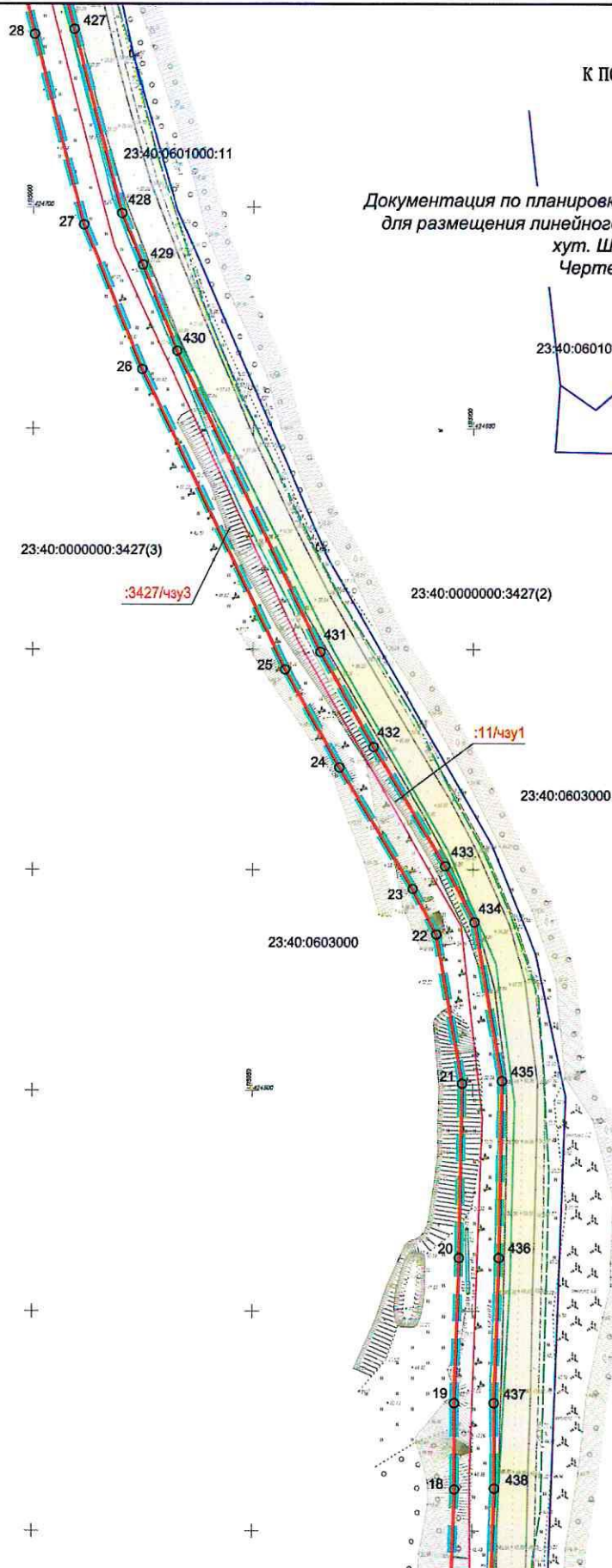
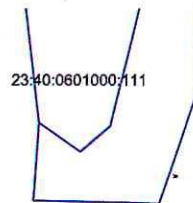

УСЛОВНЫЕ ОБОЗНАЧЕНИЯ:	
	Граница зоны планируемого размещения линейного объекта
	Номер характерной точки границы зоны планируемого размещения линейного объекта
	Красные линии, утверждаемые в проекте планировки территории
	Граница образуемых земельных участков и частей земельных участков
	Граница земельных участков стоящих на кадастровом учете
	Граница кадастрового квартала
23:40:0601000	Номер кадастрового квартала
23:40:0605000/4	Кадастровый номер
:3У1(1),25/чзУ1	Номера образуемых земельных участков, частей земельных участков
	Существующие дороги, улицы, проезды
Примечание:	
1. Красные линии отображены в соответствии с данными проекта планировки территории;	
2. Экспликация земельных участков, попадающих в зону планируемого размещения линейного объекта - Приложение №1, каталог координат земельного участка, предназначенного для размещения земельного участка на период строительства объекта - Приложение №2, каталоги образуемых земельных участков и частей земельных участков - Приложение №3, расположены в текстовой части проекта межевания территории.	

Линия сообщения с листом 1



Изм.	Колуч.	Лист	№ док.	Подп.	Дата
Кадр. инженер	Р.В. Ружьев				02.20

256-Г-2019-ППТ.3

Документация по планировке территории (проект межевания территории) для размещения линейного объекта: "Распределительный газопровод в хут. Широкая Щель, г. Геленджик"

Основная часть проекта межевания территории
Графическая часть

Стадия Лист Листов

1.2

Чертеж межевания территории
М 1:1000

ИП "Ружьев Р.В."

Документация по планировке территории (проект межевания территории)
для размещения линейного объекта: "Распределительный газопровод в
хут. Широкая Щель, г. Геленджик"
Чертеж межевания территории

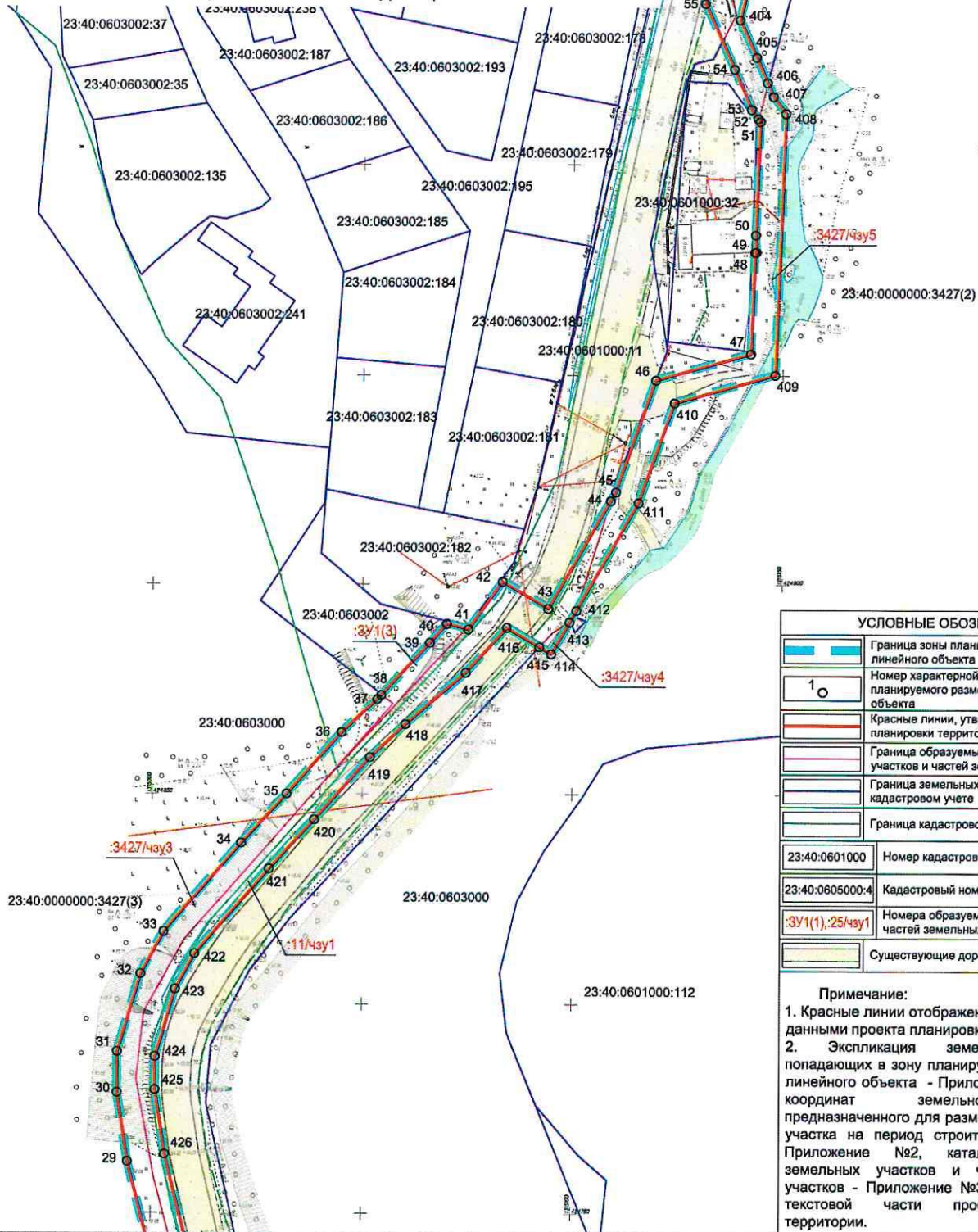

Линия совмещения с листом 2

						256-Г-2019-ППТ.3			
						Документация по планировке территории (проект межевания территории) для размещения линейного объекта:			
Изм.	Колуч.	Лист	№ док.	Подп.	Дата	"Распределительный газопровод в хут. Широкая Щель, г. Геленджик"			
						Основная часть проекта межевания территории Графическая часть	Страница	Лист	Листов
								1.3	
Кадр. инженер		Р.В. Ружьев			02.20	Чертеж межевания территории М 1:1000	ИП "Ружьев Р.В."		

ПРИЛОЖЕНИЕ №12

к постановлению администрации муниципального
образования город-курорт Геленджик
от 11.08.2020 № 1438

Документация по планировке территории (проект межевания территории)
для размещения линейного объекта: "Распределительный газопровод в
хут. Широкая Щель, г. Геленджик"
Чертеж межевания территории

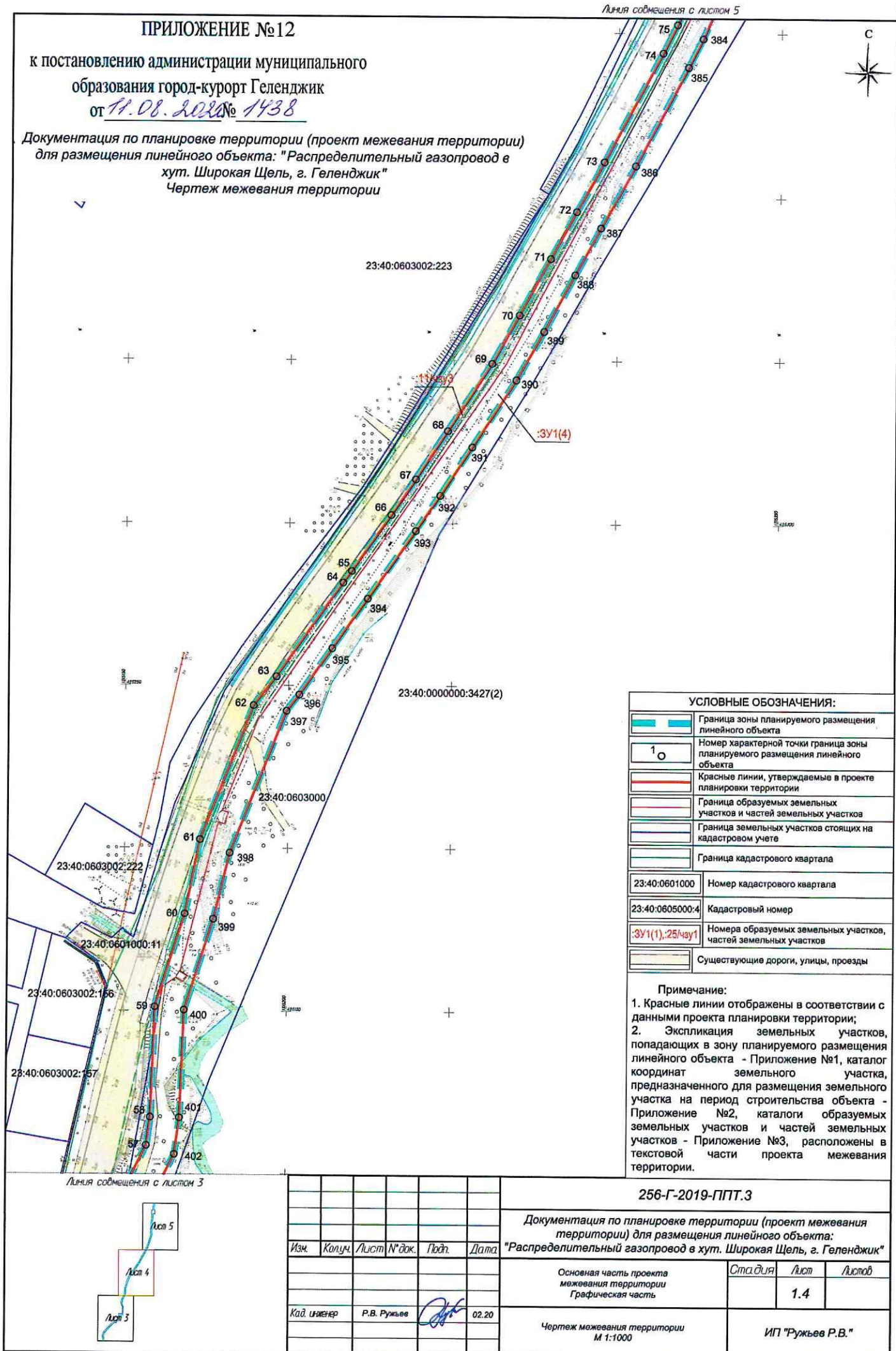

УСЛОВНЫЕ ОБОЗНАЧЕНИЯ:

	Граница зоны планируемого размещения линейного объекта
	Номер характерной точки границы зоны планируемого размещения линейного объекта
	Красные линии, утверждаемые в проекте планировки территории
	Граница образуемых земельных участков и частей земельных участков
	Граница земельных участков стоящих на кадастровом учете
	Граница кадастрового квартала
23:40:0601000	Номер кадастрового квартала
23:40:0605000:4	Кадастровый номер
3У1(1);254у1	Номера образуемых земельных участков, частей земельных участков
	Существующие дороги, улицы, проезды

Примечание:

1. Красные линии отображены в соответствии с данными проекта планировки территории;
2. Экспликация земельных участков, попадающих в зону планируемого размещения линейного объекта - Приложение №1, каталог координат земельного участка, предназначенного для размещения земельного участка на период строительства объекта - Приложение №2, каталоги образуемых земельных участков и частей земельных участков - Приложение №3, расположены в текстовой части проекта межевания территории.

256-Г-2019-ППТ.3

Документация по планировке территории (проект межевания территории) для размещения линейного объекта:
"Распределительный газопровод в хут. Широкая Щель, г. Геленджик"

Изм.	Колуч.	Лист	№ док.	Подп.	Дата
Кад. инженер	Р.В. Ружьев				02.20

Основная часть проекта межевания территории
Графическая часть

Стадия Лист Листов

1.4

Чертеж межевания территории
М 1:1000

ИП "Ружьев Р.В."

ПРИЛОЖЕНИЕ №13

к постановлению администрации муниципального образования город-курорт Геленджик
от 11.08.2020 № 1438

Документация по планировке территории (проект межевания территории)
для размещения линейного объекта: "Распределительный газопровод в хут. Широкая Щель, г. Геленджик"
Чертеж межевания территории

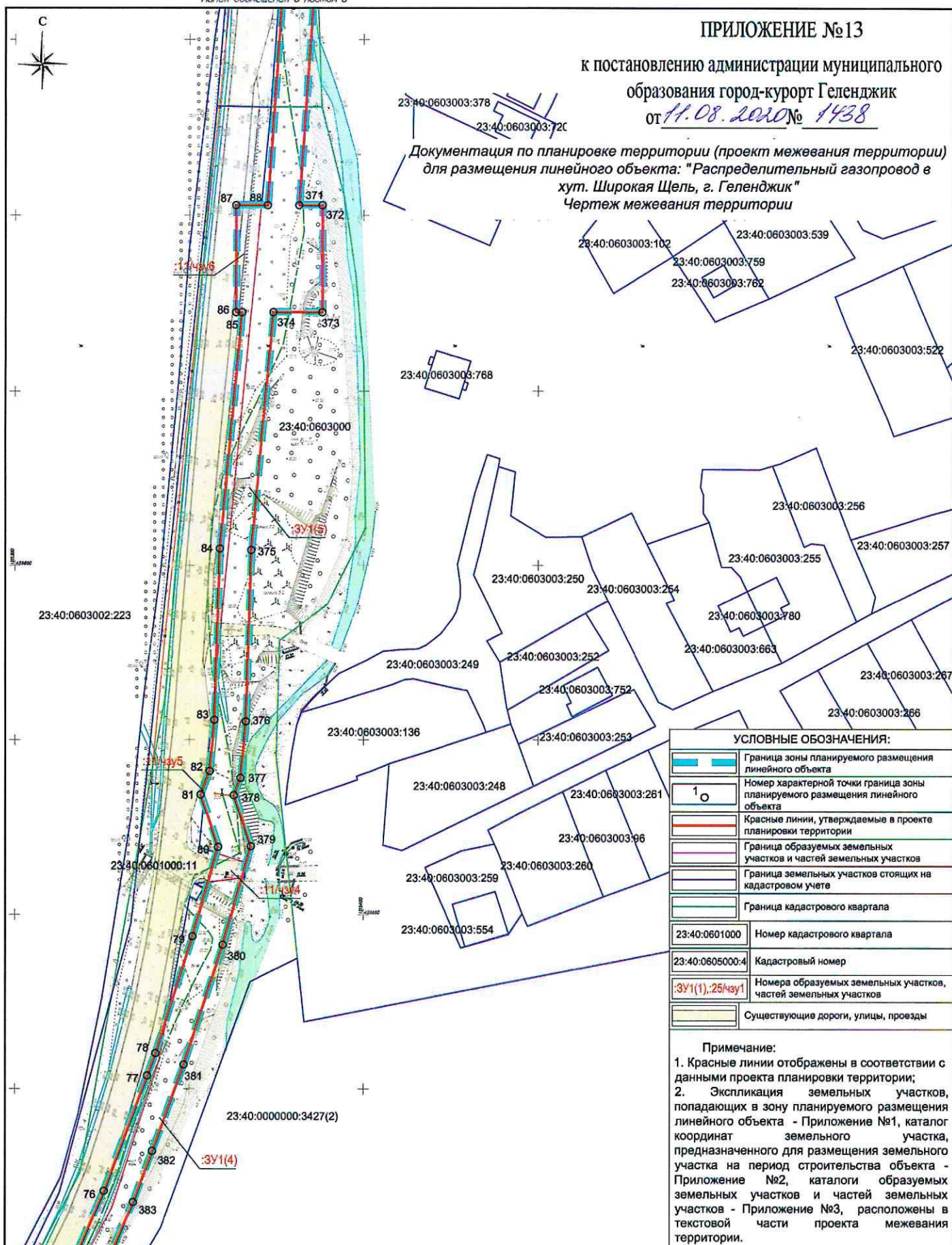

УСЛОВНЫЕ ОБОЗНАЧЕНИЯ:

	Граница зоны планируемого размещения линейного объекта
	Номер характерной точки границы зоны планируемого размещения линейного объекта
	Красные линии, утверждаемые в проекте планировки территории
	Граница образуемых земельных участков и частей земельных участков
	Граница земельных участков стоящих на кадастровом учете
	Граница кадастрового квартала
23:40:0601000	Номер кадастрового квартала
23:40:0605000:4	Кадастровый номер
3У1(1)..25/чзУ1	Номера образуемых земельных участков, частей земельных участков
	Существующие дороги, улицы, проезды

Примечание:

- Красные линии отображены в соответствии с данными проекта планировки территории;
- Экспликация земельных участков, попадающих в зону планируемого размещения линейного объекта - Приложение №1, каталог координат земельного участка, предназначенного для размещения земельного участка на период строительства объекта - Приложение №2, каталоги образуемых земельных участков и частей земельных участков - Приложение №3, расположены в текстовой части проекта межевания территории.

Линия сообщения с листом 4

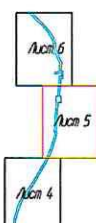

256-Г-2019-ППТ.3					
Документация по планировке территории (проект межевания территории) для размещения линейного объекта: "Распределительный газопровод в хут. Широкая Щель, г. Геленджик"					
Изм.	Колуч.	Лист	№ док.	Подп.	Дата
Основная часть проекта межевания территории			Стадия	Лист	Листов
Графическая часть				1.5	
Чертеж межевания территории М 1:1000			ИП "Ружьев Р.В."		
Кад. инженер	Р.В. Ружьев		02.20		

ПРИЛОЖЕНИЕ №14

к постановлению администрации муниципального образования город-курорт Геленджик
от 11.08.2019 № 1438

Документация по планировке территории (проект межевания территории)
для размещения линейного объекта: "Распределительный газопровод в хут. Широкая Щель, г. Геленджик"
Чертеж межевания территории

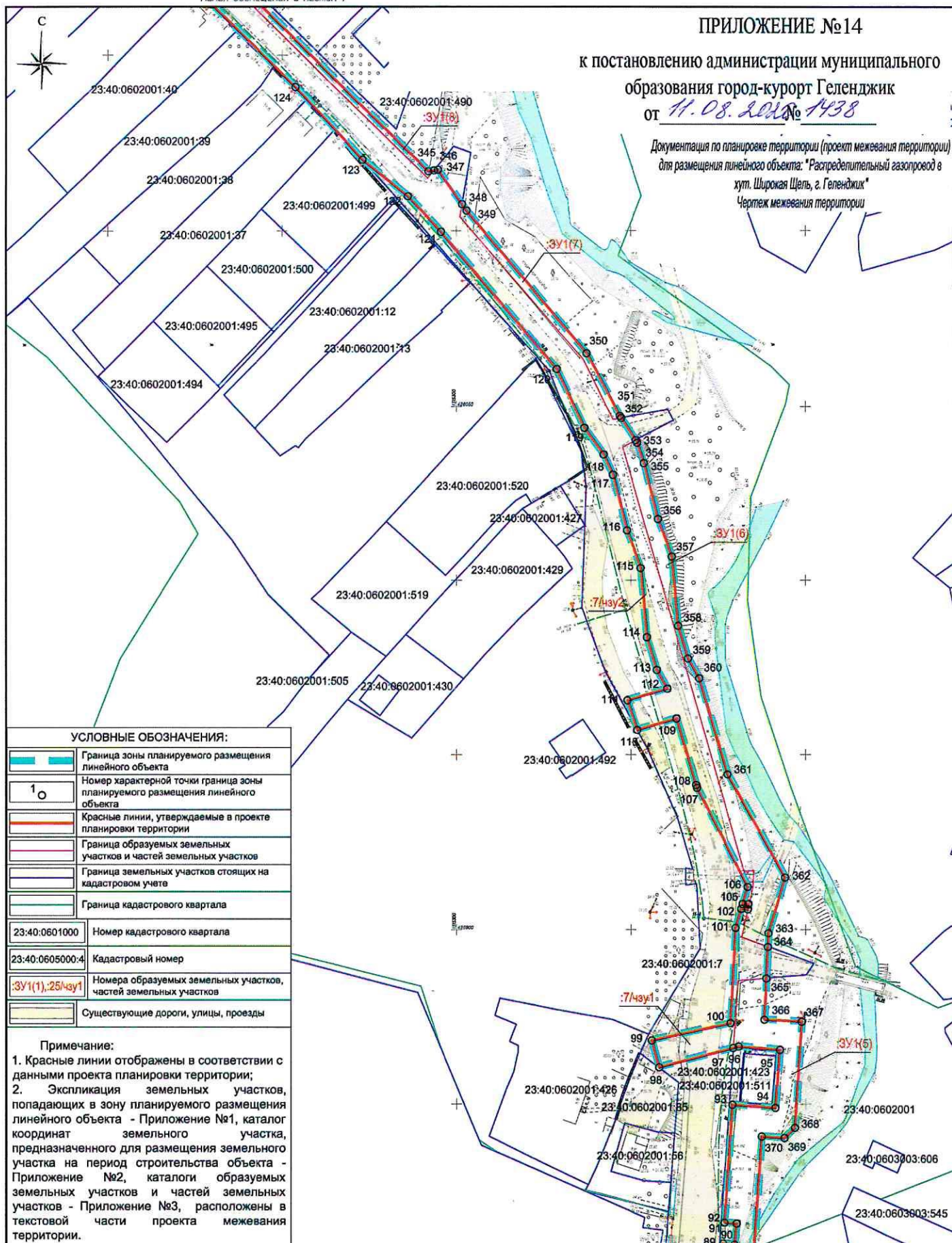

УСЛОВНЫЕ ОБОЗНАЧЕНИЯ:

	Граница зоны планируемого размещения линейного объекта
	Номер характерной точки границы зоны планируемого размещения линейного объекта
	Красные линии, утверждаемые в проекте планировки территории
	Граница образуемых земельных участков и частей земельных участков
	Граница земельных участков стоящих на кадастровом учете
	Граница кадастрового квартала
23:40:0601000	Номер кадастрового квартала
23:40:0605000:4	Кадастровый номер
:ЗУ1(1), :ЗУ1(2), :ЗУ1(3), :ЗУ1(4), :ЗУ1(5), :ЗУ1(6), :ЗУ1(7), :ЗУ1(8)	Номера образуемых земельных участков, частей земельных участков
	Существующие дороги, улицы, проезды

Примечание:

1. Красные линии отображены в соответствии с данными проекта планировки территории;
2. Экспликация земельных участков, попадающих в зону планируемого размещения линейного объекта - Приложение №1, каталог координат земельного участка, предназначенного для размещения земельного участка на период строительства объекта - Приложение №2, каталоги образуемых земельных участков и частей земельных участков - Приложение №3, расположены в текстовой части проекта межевания территории.

Линия сообщения с листом 5

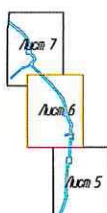

256-Г-2019-ППТ.3					
Документация по планировке территории (проект межевания территории) для размещения линейного объекта: "Распределительный газопровод в хут. Широкая Щель, г. Геленджик"					
Изм.	Колуч.	Лист	№ док.	Подп.	Дата
Кад. инженер	Р.В. Ружьев				02.20
Основная часть проекта межевания территории				Стадия	Лист
Графическая часть					Листов
Чертеж межевания территории М 1:1000				1.6	
				ИП "Ружьев Р.В."	

ПРИЛОЖЕНИЕ №15

к постановлению администрации муниципального
образования город-курорт Геленджик
от 11.08.2020 № 1438

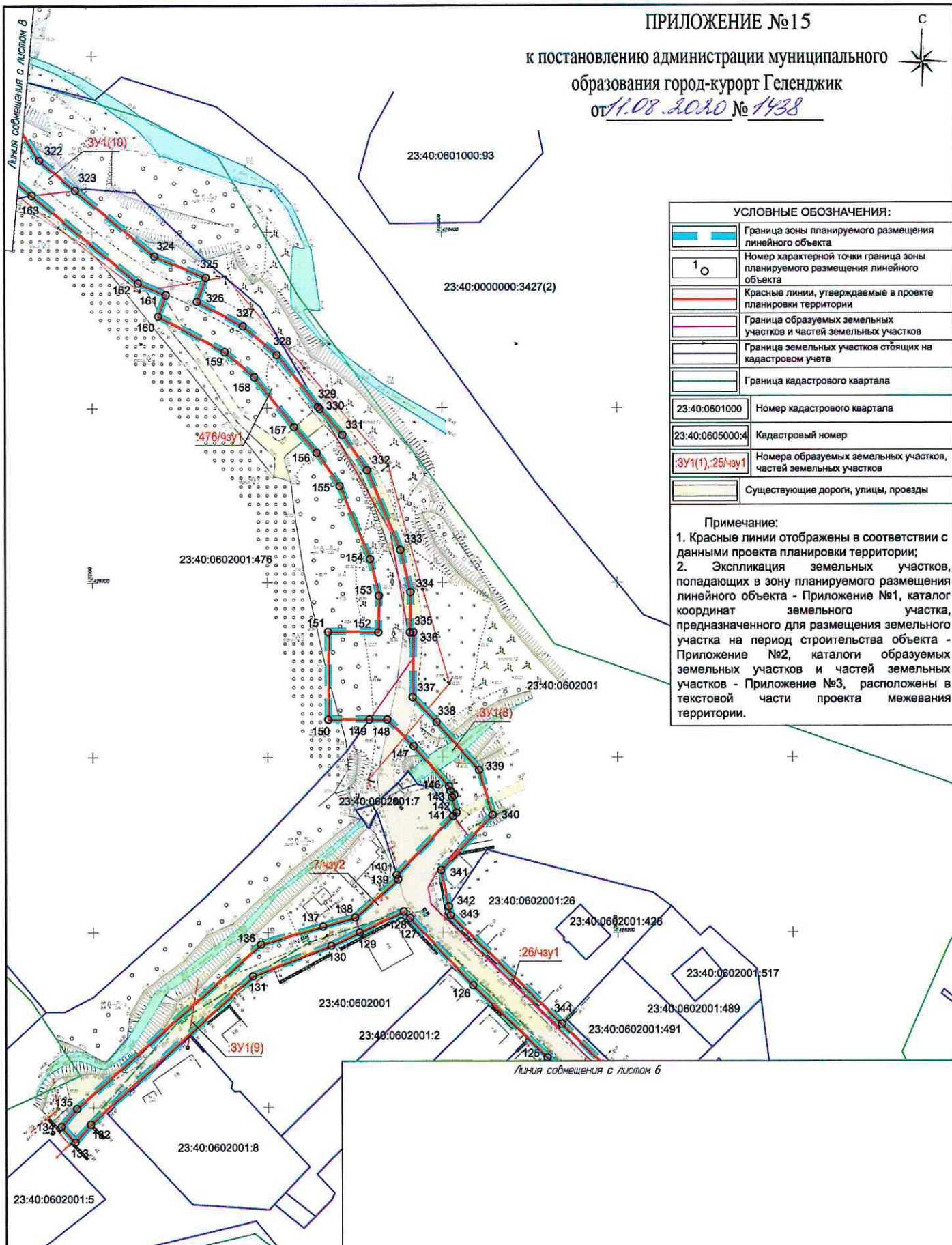
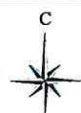

УСЛОВНЫЕ ОБОЗНАЧЕНИЯ:

	Граница зоны планируемого размещения линейного объекта
	Номер характерной точки границы зоны планируемого размещения линейного объекта
	Красные линии, утверждаемые в проекте планировки территории
	Граница образуемых земельных участков и частей земельных участков
	Граница земельных участков стоящих на кадастровом учете
	Граница кадастрового квартала
23:40:0601000	Номер кадастрового квартала
23:40:0605000:4	Кадастровый номер
:3У1(1), :25/4У1	Номера образуемых земельных участков, частей земельных участков
	Существующие дороги, улицы, проезды

Примечание:

1. Красные линии отображены в соответствии с данными проекта планировки территории;
2. Экспликация земельных участков, попадающих в зону планируемого размещения линейного объекта - Приложение №1, каталог координат земельного участка, предназначенного для размещения земельного участка на период строительства объекта - Приложение №2, каталоги образуемых земельных участков и частей земельных участков - Приложение №3, расположены в текстовой части проекта межевания территории.

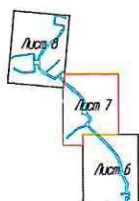

256-Г-2019-ППТ.3

Документация по планировке территории (проект межевания территории) для размещения линейного объекта:
"Распределительный газопровод в хут. Широкая Щель, г. Геленджик"

Изм.	Колуч.	Лист	№ док.	Подп.	Дата
Кад. инженер	Р.В. Ружьев				02.20

Чертеж межевания территории
М 1:1000

Стадия	Лист	Листов
	1.7	
ИП "Ружьев Р.В."		

ПРИЛОЖЕНИЕ №16

к постановлению администрации муниципального
образования город-курорт Геленджик
от 11.08.2019 № 1438



УСЛОВНЫЕ ОБОЗНАЧЕНИЯ:

	Граница зоны планируемого размещения линейного объекта
	Номер характерной точки границы зоны планируемого размещения линейного объекта
	Красные линии, утверждаемые в проекте планировки территории
	Граница образуемых земельных участков и частей земельных участков
	Граница земельных участков стоящих на кадастровом учете
	Граница кадастрового квартала
23:40:0601000	Номер кадастрового квартала
23:40:0605000:4	Кадастровый номер
:3У1(1), :25/43У1	Номера образуемых земельных участков, частей земельных участков
	Существующие дороги, улицы, проезды

Примечание:

1. Красные линии отображены в соответствии с данными проекта планировки территории;
2. Экспликация земельных участков, попадающих в зону планируемого размещения линейного объекта - Приложение №1, каталог координат земельного участка, предназначенного для размещения земельного участка на период строительства объекта - Приложение №2, каталоги образуемых земельных участков и частей земельных участков - Приложение №3, расположены в текстовой части проекта межевания территории.

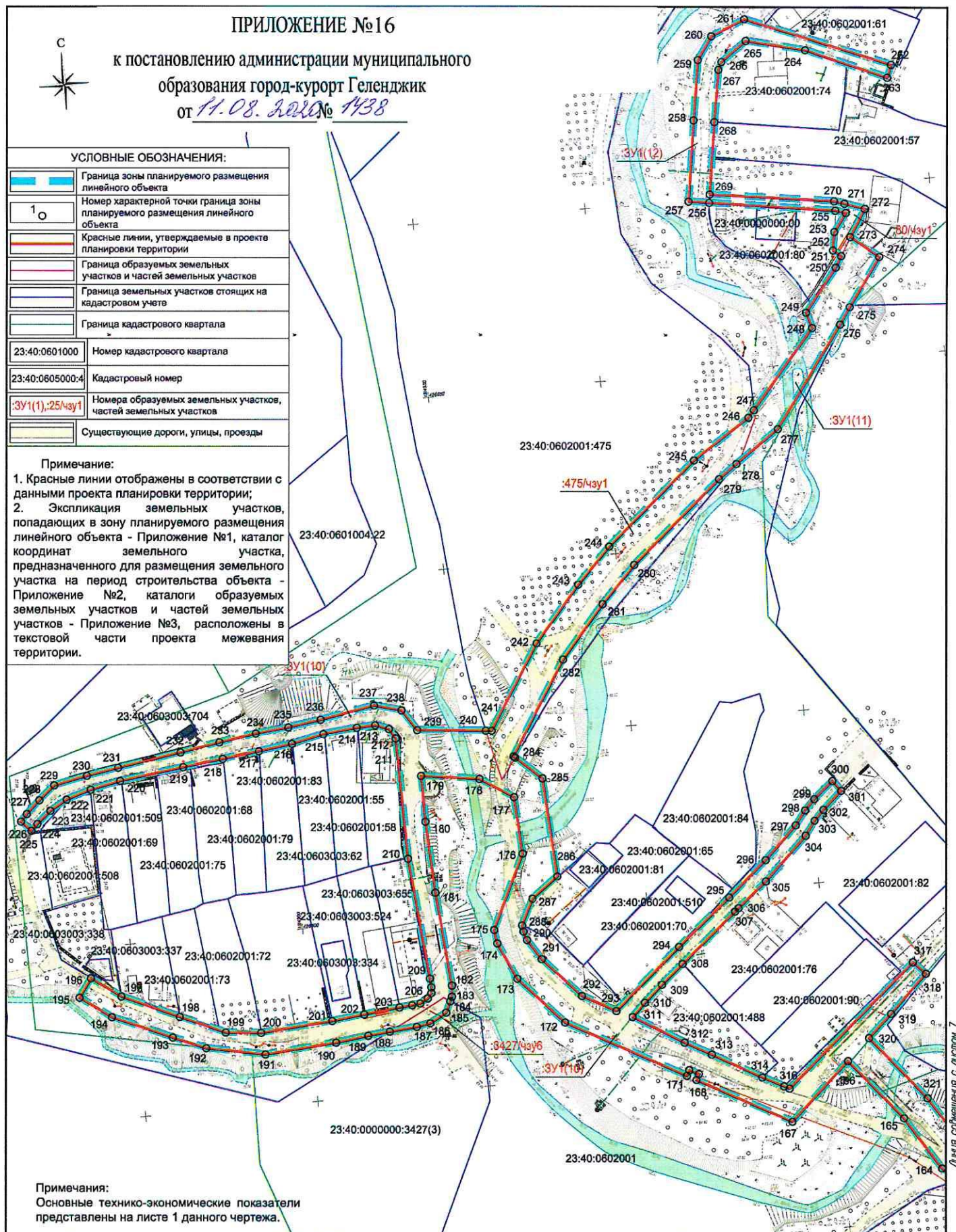

Примечания:

Основные технико-экономические показатели представлены на листе 1 данного чертежа.

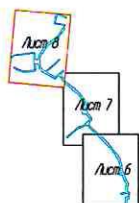

256-Г-2019-ППТ.3

Документация по планировке территории (проект межевания территории) для размещения линейного объекта:
"Распределительный газопровод в хут. Широкая Щель, г. Геленджик"

Основная часть проекта
межевания территории
Графическая часть

Стадия

Лист

Листов

1.8

Чертеж межевания территории
М 1:1000

ИП "Ружьев Р.В."